

山口・津和野のおいしい情報お届けします。

彩都山口

sight yamaguchi

vol.3

とっておきの山口、教えちゃいます。
いいトコいっぱい。たのしいコトあれこれ。
さあ、お出かけしてみませんか。

山口のえーとこ
いっぱい教えてくれる
らしいよ。

歴女の心をくすぐるワンディ・トリップの街

● 西の京 山口

● いてみよ  朝市

● 鉄道女子のススメ。

● 女子力UP大作戦ツアー

● 日帰り温泉

● 一駅逸品

歴女の心をくすぐる
ワンディ・トリップの街

西の京 山口

Nishi no Kyo Yamaguchi

山口が「西の京」と呼ばれるのは、室町時代に大名として権勢を著した大内氏二十四代弘世が、京に強く憧れを抱き、都を模した街づくりを進めたから。

一の坂川を京の鴨川に見立て、縦横に区画した街には、大路・小路の名がつけられました。

弘世が街の中心に築いた壮大な大内館、二十五代義弘の菩提を弔うために建てられた瑠璃光寺五重塔、二十九代政弘が雪舟に築庭させたといわれる常栄寺雪舟庭…。大内文化の遺構の数々は今もこの街に点在し、四季折々の自然と相まって、独自の魅力を伝えています。

この街を歩けば、きっとあなたの心もかきたてられるはず。名所巡りは一日でもOK、サイズも程よい西の京・山口です。身がまえず、気軽にそぞろ歩いて、あれこれ発見してみませんか？

彩都山口 sight yamaguchi vol.3

CONTENTS



歴女の心をくすぐるワンディ・トリップの街

西の京 山口	p.1
瑠璃光寺五重塔	p.2
洞春寺	p.6
龍福寺	p.10
常栄寺雪舟庭	p.11
津和野	p.12
その他の文化財 INFORMATION	p.14

いってみよ 朝市 p.17

阿東嘉年「かあちゃんの店」	p.18
山口・津和野 朝市 MAP	p.20
徳地・阿東・津和野 寄り道案内。	p.22
田舎体験に行こう♪ & はじめての農山村体験	p.26

SLが主役の小旅行

鉄道女子のススメ。 p.29

山口市の魅力を山大学生がナビゲート!!

女子力UP 大作戦ツアー p.35

日帰り温泉 p.40

道の駅 駅長おすすめ!

一駅逸品 p.42

山口・津和野 イラストMAP p.46

□ふるさとやまぐち寄付金のご案内	p.16
□森鷗外生誕 150 周年記念イベントのご案内	p.28
□プレゼントクイズ 編集後記	p.48

彩都山口の web 版は、コチラから。
<http://www.city.yamaguchi.lg.jp/> 

最初に訪れたい
山口のシンボル

瑠璃光寺五重塔 (国宝)

まず訪ねたいのは
大内文化のシンボル
瑠璃光寺五重塔。
塔そのものの美しさも
さることながら、
周囲の木々や
池との調和も最高で、
一帯は香山公園と
呼ばれています。
点在する史跡や文学碑にも
目や足をとめて、
シャッターもどんどん
押しちゃいましょう。



Rurikouji
goju-no-tou



西の京・山口の観光に関するお問い合わせ先

山口観光コンベンション協会
☎083-933-0088
山口市経済産業部観光課
☎083-934-2810



歴史気分であちこち
巡って、自分だけの
お気に入りのポイントを
見つけちゃいましょう！



瑠璃光寺五重塔は、足利幕府に敗れた大内義弘を弔って弟の盛見が建立したといわれています。竣工は嘉吉二年(1442)、高さ三十一メートル、和様の建築様式の一部に禅宗様を取り入れ、室町建築としては装飾が少ない造りが特徴です。檜皮葺屋根は緩やかな傾斜で、上層部ほど高さがつまった構造になっています。

全国に現存する五重塔のうちで十番目に古く、その美しさから、奈良の法隆寺、京都の醍醐寺の塔と共に「日本三名塔」に数え上げられ、室町中期の最も優れた建築物とも評されています。

史つて巡れば、より楽しい
要子エツクの歴史情報

瑠璃光寺の流転

瑠璃光寺は文明三年(1471)に陶弘房の夫人が夫の戦死を弔うために現在の山口市仁保高野に創建した曹洞宗の寺で、当初は安養寺と称していましたが、明応元年(1492)に瑠璃光寺と改称しました。現在地には大内義弘が応安四年(1371)に臨濟宗の香積寺を建立しましたが、慶長八年(1603)に廃寺となり、建物は元和二年(1616)に解体され、萩に運ばれました。このとき、五重塔も同様の運命をたどる予定でしたが、山口町民の嘆願によつてこの地に残されたそうです。五重塔に寄せる地元の人々の愛着は、その時代から受け継がれてきたものなのでしょう。

元禄三年(1690)、香積寺の跡地に瑠璃光寺が仁保から移り、現在にいたっています。

瑠璃光寺資料館

全国の五重塔関係の資料や瑠璃光寺の寺宝が展示されています。



☎083-924-9139
🕒9:00~17:00
👤大人300円、中高生200円
小学生100円
🌞年中無休



散策の合い間のおやつタイム

境内の茶店では、抹茶、あめ湯(夏は冷やしあめ)、甘酒、ぜんざいなどが味わえます。寺の外、駐車場付近の店にはソフトクリームがあり、外部などの山口名菓も買えます。

📍山口市香山町7-1



瑠璃光寺五重塔、文学選手権?!

美しいものは、言葉が紡がれます。香山公園内には、瑠璃光寺五重塔を称えた歌や俳句を記した石碑が点在しています。あなたのお気に入りはどこですか?

「存り慣れて散歩のころ
池の辺の五重塔に心はよりて」
友廣保一

「長州は、いい塔をもっている」
司馬遼太郎「街道をゆく 長州路」より

「はつ夏の山のなかななるふる寺の
古塔のもとに立てる旅人」
若山牧水



どこがベスト・ポイント?

美しい五重塔は公園内のいたるところから見えるけれど、この塔をバックに写真を撮るなら、ベンチの置かれた場所が一つの目安。あちこちで撮り比べて「絵葉書より美しい一枚に挑戦してください。」

そして、塔のアップの迫力もお見逃しなく。この五重塔は、離れた場所から眺めると女性的な優美さを強く感じますが、塔に近づき、真下から見上げると、男性的で勇壮な魅力も実感するはず。内側から見える各層屋根の建築技法も見事です。



園内そぞろ歩きで束の間のタイムスリッパ
香山公園

「日本の歴史公園100選」に選定されている香山公園。五重塔の前の池を取り囲むように雪舟像、若山牧水の歌碑、司馬遼太郎文学碑、友廣保一の句碑等が点在し、向かい側の梅林の中には大内弘世像が建っています。瑠璃光寺と洞春寺の間には、うぐいす張りの石畳が並び、奥には毛利敬親以降の毛利家の墓が並ぶ香山墓地があります。さらに坂本龍馬の仲介により薩長両藩が密議を凝らした枕流亭、毛利敬親が茶事にことよせて井上馨や桂小五郎と王政復古の密議を凝らした茶室・露山堂などもあり、まさに史跡でいっぱい公園です。

露山堂では、四〜六月と九〜十一月の土・日曜と祝日、観光呈茶席を設けています。茶室の見学を兼ねて抹茶をいただくのもよいでしょう。

うぐいす張りの石畳

毛利敬親とその夫人および三代の墓が並ぶ香山墓地へ向かう参道は、手を叩く音や強く足踏みをした音が反響して音をたてることから「うぐいす張りの石畳」と呼ばれています。ほら、やってみて。

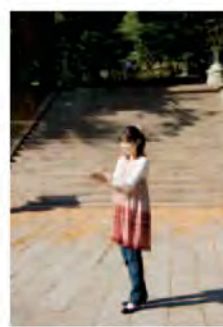

香山公園カンタン見取り図



観光ナビは「i」のマークが目印

観光ルートを決めかねたら、駐車場向かい、iのマークと町屋風のたたずまいが目印の香山公園前観光案内所へ。檜の香りがさわやかで開放的な館内には、市内観光の資料がそろっていて、スタッフに相談することもできます。テラスのベンチに座って五重塔の遠景を眺めるのもいいものです。トイレもキレイ。



📍山口市香山町6-11
☎083-934-6630
🕒9:00~18:00
🌞年中無休



マル住職と共にお迎えします

洞春寺 副住職 渡野宗承さん

当寺は元就公の菩提寺として本殿には元就公のご持仏を安置し、元就公のお位牌をお守りしています。NHKの大河ドラマ「毛利元就」が放映された年には観光客の方も多く、賑やかでしたが、翌年からは静かな寺に戻りました。山門に入って、まず本堂にお参りし、境内を静かに歩いていただければと思います。松並木もありますし、心が落ち着くのではないのでしょうか？ 中国観音霊場第十六番札所としてお遍路さんも来られていますが、ほっとして頂くにはいい環境だと思います。

私どもが庭掃除でもしていれば気軽に声を掛けていただければ、説明や案内も致します。観音堂、礎石、墓所などを巡ってゆっくり過ごされるのいいのでは。秋には紅葉が美しく、墓所は赤いじゅうたんが覆われます。気軽に立ち寄りいただき、寺に伝わる歴史に触れていただければと思います。

アイドル犬のマルも落ち葉を布団に、皆さんのお越しを待っています。



マル住職、7歳

見どころいっぱい洞春寺

こんなディテールも見逃せない！

本堂の裏手には、不思議な形の石や大内氏の墓、さらには長州ファイブの一人・井上馨の分霊墓もあり、興味をそそります。



国清寺一切経蔵の礎石 (市指定有形文化財)

国清寺には盛見が朝鮮王朝から輸入した大蔵経を納める経蔵がありましたが、慶長六年(1601)に解体され、毛利輝元の手によって近江の三井寺(園城寺)に移されました。経蔵があった場所には、八角輪蔵の礎石である国清寺一切経蔵の礎石が現存しています。現在大津市にある経蔵は国の重要文化財に指定されています。



経蔵の礎石は昭和十五年(1940)に発見され、ここに国清寺があった証となっています。礎石は中央が釜状に削られ、Y字型の溝状。この上にグルグル回る輪蔵があったんですね。



大内盛見の墓

礎石の向かいにあるのが大内盛見の墓。無縫塔という形式が室町中期の特色を伝えています。右隣は国清寺山透関慶頼の墓です。

井上馨の分霊墓

墓所の奥には井上馨の分霊墓もあります。



貴重な遺構がのこされた
静かでオープンマインドなお寺

Toushun-ji 洞春寺



洞春寺は毛利元就の菩提寺です。ここはもともと二十六代大内盛見が応永十一年(1404)に臨濟宗の国清寺を建立した地です。慶長八年(1603)に毛利氏の防長入国に伴って廃寺となり、毛利隆元(元就の三男)の菩提寺・常栄寺が安芸吉田から移されました。さらに明治二年(1869)に常栄寺が宮野へ移転し、その跡地に萩から毛利元就の菩提寺である洞春寺が移転し、現在に至っています。

山口市水の上前5-2-7

築600年の貫禄、ひしひし

山門(国指定重要文化財)

国清寺創建当時の山門です。四脚門で、彫刻のない、大きな板葺が室町時代の禅風山門の特徴を伝えています。屋根は切妻造りの檜皮葺。



大内義弘の目子カラに！

観音堂(国指定重要文化財)

永享二年(1430)に大内持盛を開基として滝町に創建された観音寺の仏殿です。観音寺は幕末に衰退し、仏殿だけが正徳四年(1915)にここに移築されました。禅宗様で正面に棧唐戸、左右に花頭窓があります。堂内には、観音寺を開いた竜岡玄珠と香積寺を聞いた石屏子介、そして、大内義弘、盛見、持盛の座像(県指定文化財)が安置されています。



大内義弘の像の眼光の鋭さには驚かされます。足利義満に反旗を翻した人物の迫力がひしひしと伝わってきます。



日々の生活の中で、癒しを求めているあなた、座禅をしてみませんか？
座禅というと、足がしびれるのでは…竹刀のようなもので叩かれるのでは…などの心配はご無用。
お寺で一般の人を対象に行われる座禅体験は、いわば入門コース。初心者でも気軽に参加できます。

洞春寺で座禅が体験できます

洞春寺では毎週土曜の夜七時から誰でも参加できる座禅会を行っています。十分正座した後は十分歩いて、再度座る…といった流れで行われるので、初めての人でも気軽に参加できます。

「精神修養になる」という主婦や、やみつきになつて繰り返して参加する人も多しとか。終了後、皆でお茶を飲みながらのおしゃべりも楽しく、リピーターが混じっていると、座禅の利点に関する体験談も披露され、相乗効果があるようです。

「ものごとをきちんと見て、正しく考えていくきっかけになれば幸いです。心に軸がないと周囲に振り回されてしまいますから」と副住職。緊張して倒れたりしては本末転倒なので、畳の上で気楽に体験できるように配慮されています。「座禅の経験が積んだ人には、逆に少し物足りないかも…。要望に応じて泊まり込みの座禅体験も企画中だそうです。

副住職さんにかがいました。

座禅の基本は、「調身・調息・調心」

「座禅の基本は、姿勢を整える『調身』、息を整える『調息』、心を整える『調心』の3つ。まず、頭を下げないように目は開けたまま…という姿勢を保ちます。息は『吐くのは長く、吸うのは短く』の腹式呼吸。そして心では、『まらなことを考えない。頭が下がると、よくないことを考えてしまうものです。』

まず姿勢を正す、というカタチから入り、一呼吸ごとに雑念を吐き出して、心を落ち着け、自分自身をみつめる…というわけです。他の何ものにも煩わされず、静かに自分と向き合う時間は、確かに貴重。体験者からは「座禅してよかった。すがすがしい気分」「スキッとしたり」「毒がぬけたみたい」という声が聞かれます。「心がリセットされるんですね。座禅は心の掃除、デトックス(解毒)効果で美容にもいいかも…?」

瑠璃光寺五重塔

「バランス美」のヒミツ

塔の高さは三十一メートルで中心柱が五層目まで届いています。

屋根は檜皮葺で勾配は緩く、滑らかに葺かれています。ほぼ三十年ごとに葺き替えられています。

塔身は上層ほど間を縮め、一層の屋根と五層の屋根の低減は70パーセントで、塔の姿をすっきりと美しくみせています。

五重塔で檜皮葺なのは、この塔の他には奈良の室生寺、長谷寺、広島県宮島の厳島神社の三つで、全国で四基のみです。その他はほとんど瓦葺きです。

塔の中は一層のみ天井がありますが、二層目からはなく、五層目まで吹き抜けです。

九層に風鐸が付いている塔は江戸末期までの二十二基中五基のみです。

勾欄が二層目にしかないのもこの塔の特徴です。建築様式は大部分が和様ですが、勾欄の四隅の柱が逆蓮柱となっている部分だけは唐様(禅宗様)です。

一層の中には、全国に例のない珍しい、榿材円形、唐様の須弥壇があります。阿彌陀如来・大内義弘のブロンズ像が祭られ、須弥壇上に経蔵が設けられ、中には約二百六十年前に求められた鉄眼版の一切経六九二九巻がびっしり納められています。

地震台風に強い柔構造建築で、現代の高層ビル建築と同じ手法といわれています。

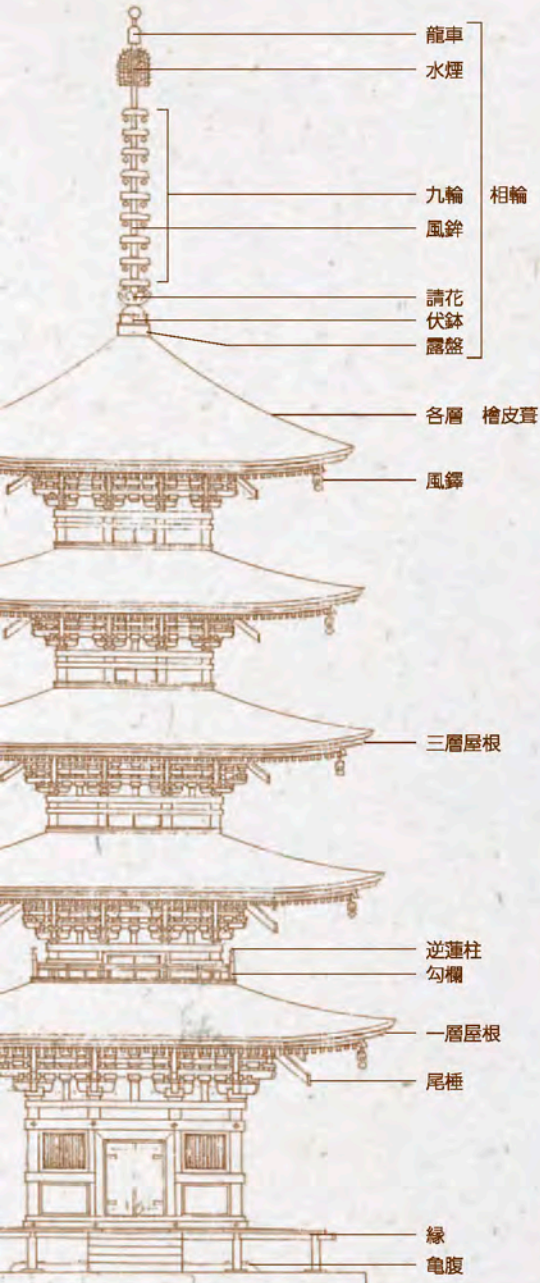

「足が痛かったら無理しなくていい」と言われるので初心者でも安心。



大内氏が前將軍をもてなした豪華メニューを再現

「平成大内御膳」

明応九年(1500)三月五日に大内氏館(現龍福寺)で大内義興が前將軍足利義植をもてなしたとされる献立が「明応九年三月五日將軍御成雑掌注文」にのこされています。この献立は二十五献(一献当たり三〜五皿)と御台等を含めた全三十二献の内容からなり、現存する中世の文献中、日本一の量を誇るものです。

湯田温泉の旅館やホテル七軒では、当時の献立を再現し一般向けに再考した「平成大内御膳」の初献、メニューを、「山口お宝展(平成二十三年二月一日〜四月三日)」の期間中、予約に応じて提供しました。「大内義興コース」と「足利義植コース」の二種類で、料理内容は左記の通り。これに続く二献の内容と提供時期についても、検討が進められています。



大内義興コース
5,250円

雑煮、さしみ鍋、たちばな焼、鰻頭、大根(とっさか付)、雁(雄)の焼物、御汁いるか(えい)、さざえ盛りこぼし、寸金羹、お菓子、ご飯と煮物付



足利義植コース
2,100円

鱈せんばん焼、小かまぼこ、のりからみ、たこ味噌焼、鮎の煎物、鴨の煎物、寸金羹、ご飯と煮物付

●問い合わせ先/山口商工会議所・山口名物料理創出推進会議 TEL083-925-2300

大内氏館跡に建つ
大内義隆の菩提寺

龍福寺

(本堂 国指定重要文化財)

Ryufuku-ji

町屋再生、元気な大殿大路
龍福寺 周辺散歩

龍福寺から歩いてすぐの大殿大路には、古い町屋を生かしたユニークな店やスペースが点在しています。各店が手作りの展示会場を設ける「いつでもアートふる」が行われているエリアでもあり、扱っているのはクリエイティブな物ばかり。特に大殿Lobbyは無料休憩所を兼ねた観光案内所として気軽に利用したいもの。山口散策に役立つ情報が得られるかも。抹茶もいただけます(有料)。

龍福寺は、大内義隆の菩提を弔うため、弘治三年(1557)に毛利隆元がかつての大内氏館跡に創建しました。
現在の本堂は、大内氏の氏寺であった興隆寺の釈迦堂を明治十六年(1883)に移築したものです。桁行五間、梁間五間で屋根は入母屋造り、棧瓦葺き。中国地方以西には数少ない室町時代の和様仏堂で、国の重要文化財に指定されています。平成二十三年度(2011)まで全解体修理中です。

山口市大殿大路119番地



山口ふるさと
伝承総合センター
③山口市下堅小路12
☎083-928-3333
🕒9:00~17:00
📅8/14~8/16
12/29~1/5



大殿Lobby
③山口市大殿大路133-1
☎083-920-9220
🕒10:00~17:00
📅月、火、盆、年末年始

大内塗体験

山口ふるさと伝承総合センターでは、伝統工芸・大内塗の箸づくり体験ができます。体験料は840円、所要時間は30~60分。事前予約が必要です。



画聖・雪舟の水墨画が
庭として表現されています

常栄寺雪舟庭

(国の史跡及び名勝)

常栄寺雪舟庭は、今から約五百年前に大内政弘が別荘として画聖・雪舟に築庭させたといわれ、後に毛利隆元の菩提寺となりました。

本堂の北面に位置する庭は約三十アールの広さで、東・西・北を山林で囲んだ池泉回遊式庭園と枯山水の組み合わせになっています。北側には滝、中央には心字池があり、周囲には庭石を豊かに配置しています。室町時代の特徴といわれる立石を多用し、池の中には四つの島を浮かべています。本堂正面は枯山水で、富士山を模した石を中央に据えて日本を表現し、前方には中国大陸の三山五嶽になぞらえた石組みを配置しています。

石の持ち味を生かし、簡素にして豪放なこの庭園は、雪舟の山水画そのままの名園といわれています。池の周囲をぐるりと散策してみましょう。本堂には雪舟画が展示され、本堂南面には昭和初期の作家・重森三玲が作った新石庭・南渓庭があります。
見学後は雪舟庭を眺めながら抹茶で一服。お休み処では、愛らしい小物が販売されています。

山口市下堅小路200-1

Jo-ei-ji
Sesshu-tei



新石庭・南渓庭

コレを知っておくと、
さらに楽しめるかも？

日本庭園の見方

日本庭園は、水池・泉・滝・洲浜・曲水・遺水(ど)、石、植栽(草木)、景物(手水鉢などの石造物、飛石、敷石、垣)の四大要素で構成されています。各要素の選び方・配置方法などを観察して、その庭に託された思いを探ってみましょう。すると、日本庭園は自然の風景の縮小ではなく、一つの芸術作品であることに気がつくはずです。

常栄寺雪舟庭は、枯山水と池泉庭を組み合わせた庭園である点が「吾寺」の名で知られる西芳寺庭園(京都市)と似ています。

カップル円満のお守りに!

世界でも珍しい漆芸人形

大内塗と大内人形
(国指定伝統的工芸品)

大内氏は中国や朝鮮との交易上、漆を重要な輸出品としていました。さらに毛利氏の時代には、大内時代からの流れを組む漆師が、藩御用達の椀や膳などを製作していたようです。こうした伝統を引き継いだ大内塗は、渋い朱色に色漆で描かれた秋草模様と金箔であしらった大内菱が特徴で、大内人形と共に国の伝統的工芸品に指定されています。

大内人形は大内塗の代表的な作品です。大内弘世が、都を恋しがる妻を慰めるために屋敷中を人形で飾らせた...という逸話を伝える男女一対の人形で、夫婦円満の象徴ともされています。業者によって異なる人形の表情を見比べ、お気に入りの一対をみつけませんか？





津和野名菓「源氏巻」
コシ

甘〜いおみやげ「源氏巻」

津和野の御土産、といえば源氏巻。小麦粉や卵で作った生地を、どら焼きよりもずっと薄い皮に焼き、こしあんを巻いて細長く仕上げた和菓子です。手焼きにこだわる店や粒あんを巻く店もあり、十数店が軒を連ねています。



お楽しみ・和紙漉き体験

津和野では1600年代初頭に城主の産業奨励策によって上質の和紙を生産するようになりました。土産物店では和紙で作った人形や小物などが販売されています。また、和紙の手漉きを見学・体験できる店もあり、すいた和紙は御土産として持ち帰ることができます。体験時間は約10分。自分で漉いた石州和紙をマイみやげにいかがですか。



油揚げとロウソク・マッチのセット

鯉泳ぐ山陰の小京都で恋の願いや癒し、文学への目覚めもかなえられるかも…

Tsuwano

津和野

山陰の小京都・津和野には、鯉の泳ぐ掘割や白壁が続く殿町通りを中心に、見どころが点在しています。
ここでは、お願いごとのある人や癒しを求めている人にお薦めの、心洗われるスポットを二か所ご紹介しましょう。

津和野太鼓谷稲成神社

何でも「成る」神社で、何をお願いしますか？

津和野の町を見下ろす高台に立つ太鼓谷稲成神社は、日本五大稲荷の一つに数え上げられています。商売繁盛の神様と言われ、特にお正月には多くの初詣客で賑わいますが、実はここは商売に限らず、全ての願い事をかなえてもらえる願望成就の神社なのです。「稲成」という字はその証し。ご祭神が女神様というのにもんだか親しみがわきます。受験、恋愛、結婚…とあれこれお願いするのなら、本殿だけでなく本殿右側の元宮やその奥にある命婦社にもお参りしたいもの。命婦社にはキツネが祀ってあります。キツネは稲成神社のお使い。その好物の油揚げとロウソク・マッチのセットを買って本殿に上がり、油揚げを供え、ロウソクを灯してよくお参りしましょう。参拝後は、赤い鳥居がトンネルのように続く参道を歩いたり、境内から町を見下ろしたり…。川や田畑の周囲に赤い石州瓦の家々が立ち並ぶ風景は、まるで箱庭のようです。



杉木立の奥の由緒あるお寺には、文豪も眠っています。

覚皇山永明寺

津和野駅の裏手、坂道を覆ううっそうとした杉林の奥に風格ある山門を構えているのが曹洞宗の古刹・永明寺です。津和野城主吉見氏五代・頼弘が創建し、歴代城主の菩提寺として栄えました。ケヤキ製の棟門づくりの山門は、津和野城下殿町の総門を移したといわれています。総茅葺きの本堂をはじめ書院、大講堂、鐘楼、経堂などのたたずまいが由緒を伝え、あたりの静けさと相まって、心を落ち着かせてくれます。池泉観賞式の庭園も四季折々の風情をたたえ、石見地方で指おりの名園といわれています。

山門を入った左手には津和野出身の文豪・森鷗外の墓があり、正面に遺言どおり「森林太郎墓」とだけ刻まれています。同墓地内には、名君にして悲運の城主と呼ばれる坂崎出羽守直盛や当地出身の劇作家・中村吉蔵の墓もあります。



津和野の観光に関するお問い合わせ先

- 津和野町観光協会
☎0856-72-1771
- 津和野町商工観光課
☎0856-72-0652

リーズナブルに津和野の文化スポットを制覇！

のんびり津和野めぐり

美術館・博物館などの見学には、津和野町観光施設入場チケット「のんびり津和野めぐり」(2000円)を購入しましょう。表記10施設に入館でき、本来の入館料合計(6700円)よりぐっとお得。しかも協賛店舗での買い物や食事などでさまざまな特典が受けられます。





月輪寺薬師堂

<国指定重要文化財> [徳地]
1189 (文治5) 年に当地にきた俊乗坊重源が、藤原兼実 (月輪殿) の助力を得てこの薬師堂を再興したといわれています。桁間五間 (12.27m)、梁間四間 (9.82m) の一重寄棟造り茅葺の建物は、現在山口県で最古の建造物と考えられています。

その他の文化財&見どころ INFORMATION

やまぐちの文化や歴史、自然に触れる
必見スポットは、まだまだいっぱい

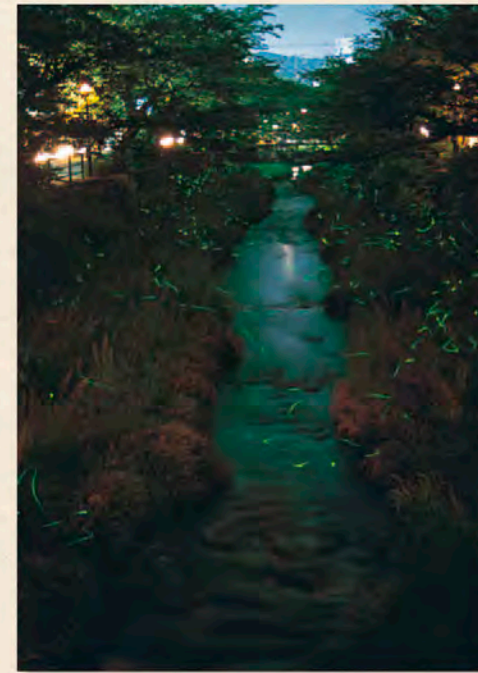

一の坂川「山口ゲンジボタル発生地」

<国指定天然記念物> [一の坂川]
山口には古くからゲンジボタルが群生し、大内氏の時代から旧暦4月20日を螢の縁日と定めていたといわれています。一の坂川では1970 (昭和46) 年の改修の際にホタルを保護する工法をとったため、5月下旬から6月上旬には多数のゲンジボタルの乱舞が見られます。



昼間の一の坂川



龍蔵寺のイチヨウ

<国指定天然記念物> [吉敷]
698年 (文武2) 創建の名刹・龍蔵寺の観音堂前に立つイチヨウは根元の周囲9.7m、目の高さの幹周り6.7m、推定樹齢は約850年という巨木です。高さは約50mで全国一ともいわれ、地上6mのところから枝を出し四方に約20mずつ枝を張っていますが、幹の内部は空洞になっています。



旧山口県立山口図書館書庫(クリエイティブ・スペース赤れんが)

<山口市登録有形文化財> [中河原]
一の坂川沿いに立つ赤れんが造りの建物は1918 (大正7) 年に建設された旧山口県立山口図書館の書庫。保存再生活動により、1992 (平成4) 年に「クリエイティブ・スペース赤れんが」として開館し、展覧会や音楽会・演劇公演の会場として活用されています。1994 (平成6) 年に第3回BELCA賞のベストリフォーム・ビルディング部門で表彰されました。

秋穂八十八ヶ所霊場

[秋穂]
秋穂八十八ヶ所霊場は1783 (天明3) 年に遍明院八世性海法印が四国霊場から御符と砂を持ち帰って霊域を定めたと伝えられ、四国霊場に次ぐ全国最古の霊場です。旧暦3月20日・21日の弘法忌には、多くのお遍路さんの姿がみられます。



八十八ヶ所霊場巡りの一番札所となる大師寺。本殿などが国の重要文化財に指定されている正八幡宮側に建つ。



萩往還

<国指定史跡> [宮野上金山～鱒山峠]
城下萩から山口を経由して防府市三田尻に至る全53kmの街道を萩往還といいい、「歴史の道百選」に選定されています。参勤交代の際、藩主はこの道を通って萩と江戸を往復しました。山陰と山陽を結ぶ重要な交通路であり、明治維新の志士たちも往来したとか。道筋には多くの史跡があります。

ランニングやウォーキングを楽しみながら歴史の道を探索

山口100萩往還マラニック大会

歴史の道・萩往還では、毎年ゴールデンウィークにマラソンとピクニックの魅力を併せ持つ「山口100萩往還マラニック大会」が開催されます。この大会は山口市の瑠璃光寺・庭園を中心会場に、走り主体の「マラニックの部」と、歩ぎが中心の「歩け歩けの部」の二部構成で開催され、それぞれ距離別に数コースが設定されています。「マラニックの部」は山口市を起点とし、超長距離コース (250km、140km) はほぼ夜を徹して走ります。一方、「歩け歩けの部」は山口市をスタート地点に、沿道のエンドステーションに並んだ特産品のまんじゅうや豆腐などを美味しながらゴールの



萩城跡を目指します。小学生からお年寄りまで、体力や脚力に合わせて参加でき、歴史の道の往時の様子に思いを馳せながら、また、自然や人情に触れながらラン&ウォークを楽しめる大会として、全国的にも高い人気を誇り、専門誌による「全国ランニング大会100選」では2001年、2002年に総合1位に選出されました。

[URL] <http://www.hagi-o-kan.com/>



早起きは三女以上の得!?
朝市ファン急増中!

いってみよ😊

朝市 asaichi

「朝市」、のぞいてみたこと、おありですか?

山口市では朝市がたくさん開かれています。それぞれやさしさ、あたたかさ、笑顔がいっぱい。近所の朝市を我が家の冷蔵庫的に利用するもよし、あるいは特産品を求めて遠出してみるのもまた楽しいもの。

今回は阿東嘉年の「かあちゃんのお店」を訪ねました。



ふるさとやまぐち寄付金のお礼とご報告

「ふるさとやまぐち寄付金」につきまして、ご報告いたします。
平成21年度、山口市へいただいた寄付金は、**283件(5,608,070円)**になりました。
ふるさと「山口市」への多くのご支援や温かいメッセージありがとうございました。
皆様からいただいた貴重な寄付金を活用させていただき、
山口市の歴史・文化・芸術・自然財産をさらに磨きあげまして、
新たな魅力の創造、地域の発展へ繋げさせていただきます。

活用させていただいた事業

大内文化の薫る まちづくり

寄付金活用額
723,000円



蛭が飛び交う 自然を生かした まちづくり

寄付金活用額
1,026,070円

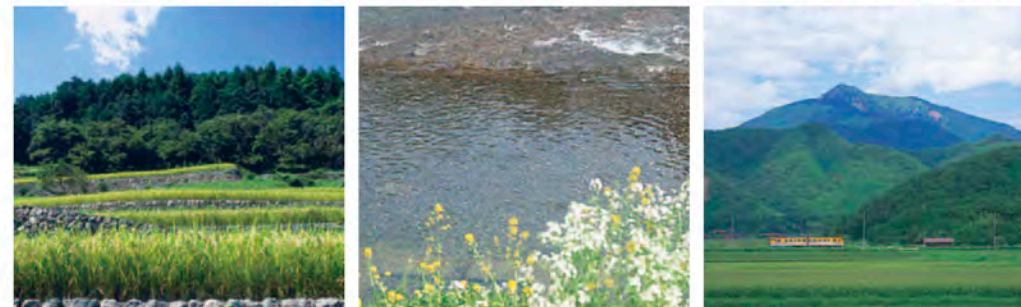

育てよう! やまぐち元気キッズ

寄付金活用額
2,473,000円



このほかにも、
「山口市発 新しい芸術の創造」、
「詩人中原中也の世界を
全国に広げよう」等の事業として
1,386,000円を活用させて
いただきました。

ふるさと納税制度による寄付金控除は、毎年受けられます。
また、5,000円以上の寄付をいただいた方には、「ふるさとの便り」として、
山口市の魅力が詰まった品々の中からご希望のものを一点お届けします。
平成23年度も、ぜひ、ふるさと納税制度による応援をいただき、
「ふるさとの便り」を通じて、山口の味や魅力をPRしていただく協力隊になってください!

お問合せ先/山口市総合政策部企画経営課 Tel.083-934-2728
e-mail kikaku@city.yamaguchi.lg.jp <http://www.city.yamaguchi.lg.jp/furusato/index.html>



みずみずしい白菜。柔らかくて甘い、さすがのお味でした。

手作りのみそはおふくろの味。



農業についての勉強会も実施。そうして丹精された野菜たち。

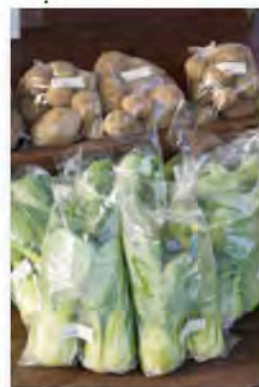

自然の造形力ってすばらしい！



また=会いたくなる。

かあちゃんたちの
笑顔と手塩にかけた
昔ながらの味

山里ならではの
おいしいものがいろいろ

国道9号線、阿東地区の徳佐下長沢交差点から須佐方面に、国道315号線を約十二キロメートル。嘉年小学校の向かいにある「かあちゃん」の店。JA山口中央阿東支部嘉年女性部が一九八八(昭和六三)年に別の場所で開催、無人市としてやってきましたが、二〇一〇(平成二二年)以前はガソリンスタンドだった現在地に移りました。スタンドの事務所だった建物とその軒先を売り場にして、野菜、米、花、苗、女性部で作るみそやピクルス、ジャムといった加工品が並びます。会員それぞれが自分の出せるもの、得意なものに自分で値をつけて出しています。規格外だったり二人では食べきれない「家庭菜園の産物だったりする野菜は文句なしの新鮮さ。寒暖の差が大きく冷涼な気候はおいしい高原野菜を育み、山間部ゆえに少し匂がずれているのも特徴で、切り花も長持ちすると評判。おめでたい席で喜ばれる桜茶に使う「桜の花の塩漬け」は知る人ぞ知る特産品です。少量ですがパンも置いているのは、店の近辺で農作業をする人のおやつになるようにという配慮から。こんなアットホームさも魅力の一つです。

おしゃべりに花が咲き、
色とりどりの実を結び

ここに移ってから、コミュニケーション作りに役立てようと火・木・土は当番制で店番に立つようになったところ、これが大当たり！ 当番同士の交流はもちろん、立ち寄ったお客さんとも会話が弾み、情報交換の場となっています。

「出荷する側が商品のPRをしたり、地元での食べ方を教えたり。お客さんも質問したり、リクエストをくださったたり。思いがけないおいしい食べ方を教わることもあります」と代表の上田信子さん。トマト農家の、はつらつとしたおかあさんです。あたりまえのように手に入る山菜や、かずらやあけびのつるなどを町の人々がめずらしかって喜ぶ様子が新しい企画のヒントになる、とほがらかに語って下さいました。

「種代、肥料代の足しになればという気持ちからじゃったけど、利益があがるようになるとやる気も出るし、よそへ視察にも行ける。よそのを見れば勉強にもなる。当番制にしてからは消費者のニーズをダイレクトにつかむことができ、売り方もそれぞれ工夫するようになりました。お年寄りの会員さんはここに出てきておしゃべりすることを楽しみにしちゃってます。これからはもっと会員が増えて、商品の種類が増えると考えですね」

小さなお店は根を張り、彩り豊かな実を結びつつあります。

ちょっと寄ってみんかね



出荷する人、買い物をする人、通りすがりの人...人が集う場所にしたとおっしゃる上田さん。ここは、情報を仕入れながら嘉年ならではのよさを発信していく前線基地といえます。「かあちゃん」の店があるんだから、かずらや竹を使った細工物や木工品を扱って、とうちゃんのお店もあつたらええよね」と茶目っ気たっぷりの笑顔が印象的でした。

雪の多い地区なので本格的稼働は春から。思いがけない逸品に出会えるかもしれません。ドライブがてらぜひ一度お訪ねください。



品物の新鮮さやお手頃な価格、手作りの味などが魅力の朝市。生産者が売り場に立っている場合もあり、はずむ会話もごちそうのうちです。どうぞあちこちでごひいきの朝市を増やしてお楽しみください。



桜茶。一服いかが？

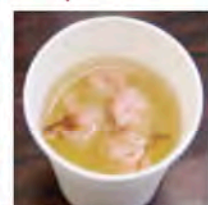

桜の花の塩漬け



ほしたら、また来るけ〜ね〜。



あら、白菜の大きなのがあ〜ね。これもろ〜て帰ろう。



今日はなんがあるかね〜？



「サルやイノシシもおいしいものをよう知っちゃうんよ」。グルメな山のけものたちに手を焼くという苦労話も、かあちゃんたちは笑い飛ばします。

山口・津和野 朝市MAP

- 1 かあちゃんの店**
住所 山口市阿東基年上3435-10 ※基年小学校向かい
日時 毎週火・水・土、春と秋は8:00～、夏は7:00～
- 2 ぞよめき市場**
住所 山口市阿東蔵日暮 ※水田道雄公園
日時 毎週日曜7:00～12:00
- 3 徳佐ふれあい朝市**
住所 山口市阿東徳佐中 ※アグランド手前
日時 毎日(5月～10月)7:00～、(11月～4月)7:30～
毎月第3水曜日休、12/31～1/5休み
- 4 まごころ市場**
住所 山口市阿東徳佐下市 ※徳佐町の、阿東駅前
日時 毎日7:00～18:00
年末年始10日間休業、雪の多い日休業
- 5 地福ふれあい市場**
住所 山口市阿東地福上 ※JA阿東支所のそば
日時 毎日(7:00～、冬7:30～)、水曜日休、12月～1月は休み
- 6 文珠自然のまんま屋**
住所 山口市阿東蔵日暮2363-1
日時 毎日8:30～、火曜日休
- 道の駅「長門峡」長門峡ふれあい市**
住所 山口市阿東生野東分47番1
日時 毎日(12月～8月)8:00～14:00、
(9月～11月)8:00～16:00、12/30～1/5は休み
- 7 山里農産加工販売所**
住所 山口市徳地徳木2021 ※徳地徳木産直センター
日時 毎日12月～15日、18日～19日、22日～23日、26日～27日、30日
- 8 やさかの里のやさしい野菜・朝市**
住所 山口市徳地船路890 ※やさかの里交流センター
日時 毎週土・日、9:00～15:00
- 9 「まな村」健康野菜直売**
住所 山口市徳地深谷 ※深谷公園駐車場
日時 (4月第3週から12月第2週まで)毎週日曜9:00～14:00
- 10 いいとこ徳地**
住所 山口市徳地伊賀地1793-1
日時 毎週土・日・祝日、8:00～17:00
- 特産品販売所「南大門」**
住所 山口市徳地道1565-1
日時 毎日9:00～18:00(月末日は9:00～12:00)
※12/31～1/2は休業
- 11 コープどうもん店朝市(阿東地区生産直産直野菜朝市)**
住所 山口市道場門前1-1 ※コープどうもん広広店
日時 (6月上旬～12月中旬の毎週火曜)8:30～12:00
- 12 コープどうもん朝市(エルダーウーマン食inとくさ)**
住所 山口市道場門前1-1 ※コープどうもん広広店
日時 毎週土曜9:30～12:00
- 13 高島土・日曜市**
住所 山口市仁保中島高島 ※国道九号沿いの、阿東消防署近く
日時 毎週土・日、夏6:00～、冬7:00～

- 14 宮野ふれあい市**
住所 山口市宮野下3050 ※JA山口中央阿東支所
日時 毎日7:00～12:00、水曜日休
- 15 きのこの山小屋**
住所 山口市桜島2-7-3 ※山口県立大学正門前
日時 毎日8:30～16:30、土・日・祝日休
- 16 ふれんど**
住所 山口市仁保下郷1899-1
日時 毎週水・土・日、13:00～17:30
- 17 大内ふれあい市**
住所 山口市大内矢田772-3
日時 毎日8:00～12:30、月曜日休
- 18 小鯖ふるさと出会い市場**
住所 山口市下小鯖3378-1 ※ロープウェイ小鯖駅裏側
日時 毎週火・金、6:30～13:30
- 19 小鯖ふれあい市**
住所 山口市下小鯖2523-1 ※JA山口中央阿東支所
日時 毎日8:30～10:00
- 20 ふれあい朝市山口**
住所 山口市中央4-4-10 ※JA山口中央阿東支所
日時 毎日(日)15日、7:30～9:00、(月)12日、8日、15日、12日、22日、
29日、(土)13日、7:00～11:30
- 21 平川農産物直売所(九田の里)**
住所 山口市平井1408-1 ※JA山口中央平井支所
日時 毎日9:30～17:30、正月は休みあり
- 22 吉敷ふれあい朝市**
住所 山口市吉敷佐畑1-3-1 ※JA山口中央吉敷支所
日時 毎週水・土・日(歳・年末は変更あり)、7:30頃～12:00
- 23 大蔵ふれあい市**
住所 山口市朝田463 ※JA山口中央大蔵支所
日時 毎週水・土、7:00～12:00

- 24 長沢ふれあい市**
住所 山口市長崎町長沢通町 ※長崎ガーデン敷地内
日時 毎週日曜10:00～15:00
- 25 鏡鏡司ふれあい朝市**
住所 山口市鏡鏡司大村 ※JA山口中央鏡鏡司支所
日時 毎週火曜14:00～16:00、金曜8:00～10:00
- 26 新鮮農家の産直市**
住所 山口市仁保下郷1899-1 ※JA山口中央阿東支所
日時 毎週火・金、夏7:30～9:00、冬8:00～9:30
- 27 名田島ふれあい市**
住所 山口市名田島向山上 ※名田島小学校向かい
日時 毎週水・土・日、6:30～12:00
- 28 ふたじまハーモニー市**
住所 山口市秋穂二島南324-86
日時 毎週水・土・日、7:00～12:00、歳・正月は休み
- 道の駅「仁保の郷」仁保いきどり市**
住所 山口市仁保中野1034
日時 毎日8:30～16:00
- 29 秋穂ふれあい朝市**
住所 山口市秋穂東6258 ※JA山口中央秋穂支所の倉庫前
日時 毎週水・土、7:00～11:30

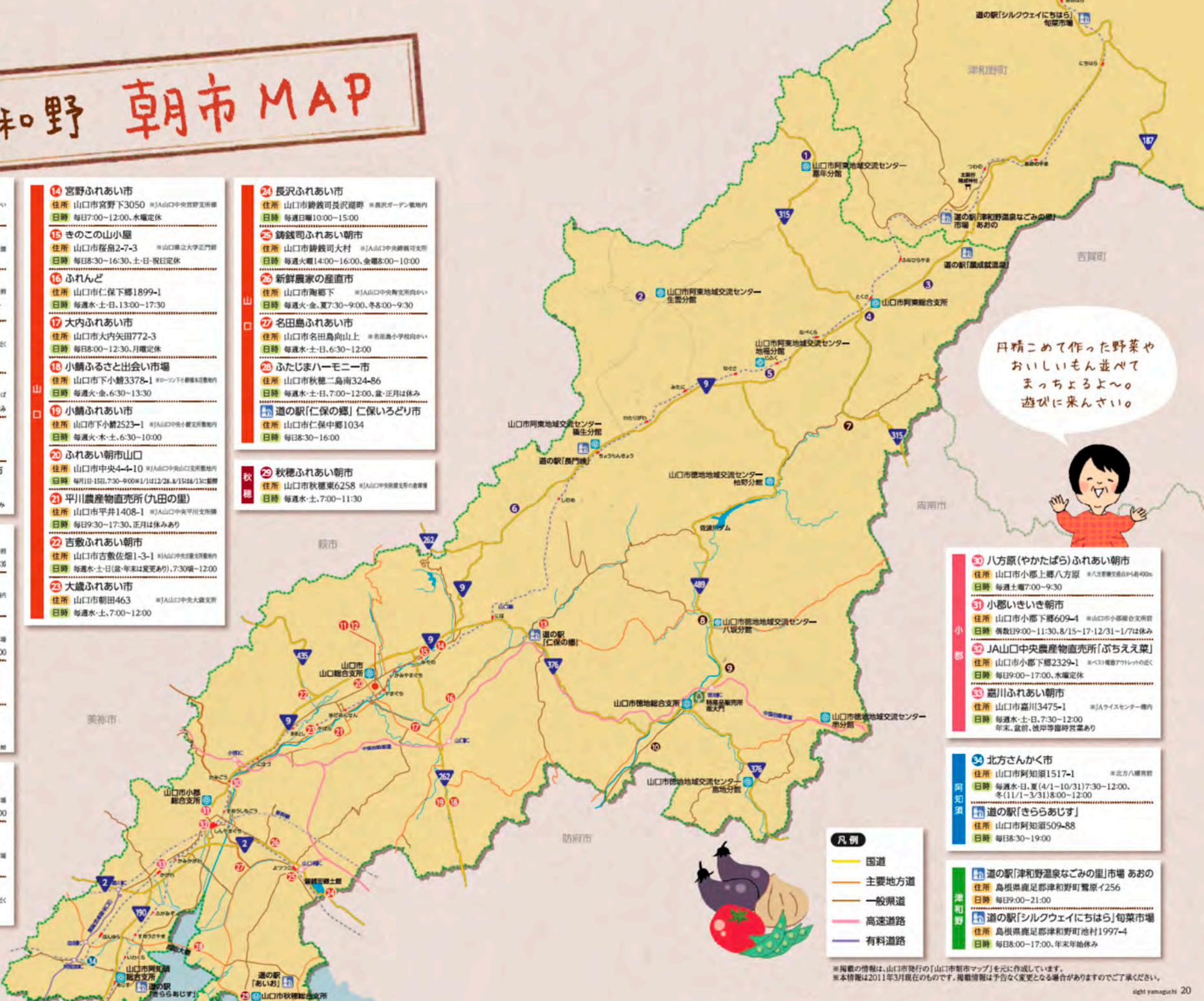

- 30 八方原(やかたばら)ふれあい朝市**
住所 山口市小郡上郷八方原 ※八幡野交流センター南400m
日時 毎週土曜7:00～9:30
- 31 小郡いきいき朝市**
住所 山口市小郡下郷609-4 ※山口市小郡総合支所前
日時 偶数日9:00～11:30、8/15～17・12/31～1/7は休み
- 32 JA山口中央農産物直売所「ぶちええ菜」**
住所 山口市小郡下郷2329-1 ※ベストセンターの近く
日時 毎日9:00～17:00、水曜日休
- 33 嘉川ふれあい朝市**
住所 山口市嘉川3475-1 ※JAライスセンター横内
日時 毎週水・土・日、7:30～12:00
年末、盆前、彼岸等臨時休業あり

- 34 北方さんかく市**
住所 山口市阿知須1517-1 ※北方八幡宮前
日時 毎週水・日、夏(4/1～10/31)7:30～12:00、
冬(11/1～3/31)8:00～12:00
- 道の駅「きららあじす」**
住所 山口市阿知須509-88
日時 毎日8:30～19:00

- 道の駅「津和野温泉なごみの里」市場 あおの**
住所 島根県鹿足郡津和野町鷺原イ256
日時 毎日9:00～21:00
- 道の駅「シルクウェイにちはら」旬菜市場**
住所 島根県鹿足郡津和野町池村1997-4
日時 毎日8:00～17:00、年末年始休み

凡例

- 国道
- 主要地方道
- 一般県道
- 高速道路
- 有料道路



※掲載の情報は、山口県発行の「山口朝市マップ」を元に作成しています。
※本情報は2011年3月現在のものです。掲載情報は予告なく変更となる場合がありますのでご了承ください。

知る人ぞ知る絶景スポット

■ 天神の滝

「にほんの里100選」に選ばれた徳地の串地区。串の豊かな自然と営みを守り伝えていこうと、住民によるさまざまな取り組みが行われています。そのうちのひとつが、昨年、滝つぼと東屋が整備された「天神の滝」。春夏秋冬それぞれに趣がありますが、特におすすめは秋。燃え立つような鮮やかな紅葉が滝を彩ります。11月には「ふるさと探訪in串」と題して、天神の滝と法光寺阿彌陀如来像を見学するイベントも開催。そのほかにも定期的に交流イベントが行われているのでぜひ。

道が狭いので、串分館などに車をとめて、遊歩道に沿って散策しながら訪ねるのがオススメ。

③ 山口市徳地鱒河内
④ 山口市徳地地域交流センター串分館
☎ 0835-54-0222



朝市から足をのびして 

徳地・阿東・津和野 寄り道案内。

朝市と一緒に楽しみたい、徳地・阿東・津和野のお立ち寄りスポットをご紹介します。豊かな自然はもちろん、地元の人々との触れ合いも楽しみの一つ。天気の良い週末はちょっと足をのびして、ほっころのんびりスローな時間を楽しんでみませんか？

ドライブ途中のお楽しみ！

■ 伊賀地の郷 味工房の米粉パン

ドライブ途中に立ち寄りしたい小さなパン屋。最大のごだわりは、100%徳地産の米を使用していること。水やグルテンの量を変えるなど、伊賀地営農クラブのメンバーが試行錯誤を重ねて完成した米粉パンは、ふんわり、もっちりとした食感が特徴。一番人気の食パンをはじめ、メロンパンやあんぱんなど全部で24種類が店頭に並びます。



100%米粉を使ったシフォンケーキ

③ 山口市徳地伊賀地 985
☎ 0835-52-0886
🕒 火曜・土曜・日曜・祝日
🕒 10:00～16:00

真冬も行列のできる人気店

■ あさむらいちご園のソフトクリーム

イチゴやブルーベリーの生産・直売を行っている「あさむらいちご園」。この人気は、一つひとつ丁寧に作られるソフトクリーム。宮崎で行列のできる人気店「新山いちご園」のソフトクリームに、摘みだてのイチゴをまるごとトッピング。ストロベリーやブルーベリーなど、季節に応じてさまざまなおいしさが登場するのでお楽しみに！

一番人気のダブルベリーソフトクリーム



イチゴの販売は5月まで。予約がおすすめ

③ 山口市徳地岸見 355-1
☎ 0835-53-0960
🕒 2～9月：10:00～18:00
10月～1月：10:00～17:00
🕒 月曜（祝日の場合は翌日）



森林セラピーでリフレッシュ！

■ 森林セラピー基地

森林セラピーとは、森が持つ癒しの効果を科学的に解明し、心と体の健康づくりに活用する取り組み。平成18年に日本初の森林セラピー基地に認定された大原湖周辺約3700haの基地には、3つのエリアに分かれたセラピーロードがあり、オールシーズン散策が楽しめます。森の魅力を熟知する「森の案内人」によるガイドや「癒しの森弁当」は要予約。定期的にレクリエーションや自然観察などのイベントなども開催されています。



③ 山口市経済産業部林業振興課 森林セラピー推進担当
☎ 0835-52-1122
④ 森の案内人：半日1000円・1日2000円
（参加者5人以下程度を推奨）
癒しの森弁当：Aタイプ900円・Bタイプ600円

いつまでも残したい日本の原風景

徳地エリア

平安時代、東大寺再建のため、良材を探し求めた重源上人が辿りついたという徳地。豊かな自然と人々のぬくもりに癒されて、何度でも足を運びたい魅力あふれるエリアです。

■ 棚田

徳地の串と三谷地域にある棚田は「やまぐちの棚田20選」に認定されています。三谷川の両岸に広がる三谷地域の棚田は大小合わせて約1000枚。奈良時代から明治にかけて築石されたといわれています。串川の上流域に連なる串地域の棚田は、その昔、遠く周防灘に浮かぶ船の帆柱が見えたといひ伝えから「帆柱の棚田」とも呼ばれています。長い年月を経た今も地域の人々によって大切に守られている石垣の棚田。美しい日本の風景がここにあります。



撮影/大和正憲

〈三谷いしがき

棚田オーナー制度〉

今年で10周年を迎える「三谷いしがき棚田オーナー制度」。リピーターが多く、人気が定着しています。これまで99組のオーナー、延べ4700人が参加し、米づくり体験や各種イベントを通じて、地元の人々と親交を深めています。地元農家の皆さんと一緒に、自分だけのおいしい米づくりにチャレンジしてみませんか？

③ 三谷いしがき棚田会事務局
☎ 0835-53-0031

※棚田写真提供/（社）山口市徳地農業公社



撮影/工藤雅彦

長い年月をかけて愛が育んだ花

■ 愛のふじ橋

県道26号線沿いのつり橋を覆い尽くすフジ。今から約30年前、橋のすぐそばの家に住んでいた奥さんが、病気で寝たきりになったご主人のために、部屋の窓から見えるようにと、橋のたもとにフジの木を植えたことから、地元で「愛のふじ橋」と名付けられました。毎年4月下旬～5月初旬に見ごろを迎えるフジは長さ13メートル。親子2代にわたって大切に守られています。

③ 山口市徳地三谷



ぜひ見に来てください！お待ちしております！



三谷地域づくり協議会の皆さん。右から田邊さん、奥野さん、永久さん。

幻想的な初夏の夜を演出

■ 徳地のホタル

豊かな自然に囲まれた徳地地域は、ホタル観賞のベストスポット。この地域に生息するのは天然のホタルです。川沿いの雑木林にホタルが乱舞する様子は、まるでクリスマスツリーのような美しさ。毎年6月には各地でホタル関連イベントも行われています。



人とお茶とチョウのいい関係

■ カワラケツメイ茶

徳地地域で昔からざら茶や弘法茶と呼ばれ親しまれてきたカワラケツメイ茶は、マメ科の1年草であるカワラケツメイという野草を原料にしたお茶です。栽培に化学農薬や化学肥料を一切使用しておらず、天然ポリフェノール含有、カフェインゼロ。赤ちゃんから大人まで安心して飲めます。冷やすとより一層香ばしさが引き立ち、まろやかな口当たり。また、絶滅が心配されているツマグロキチョウの幼虫の唯一の食草として知られ、地元の人々はこのツマグロキチョウを「棚田に舞い降りた天の賜物」として大切にしています。

③ とくち健康茶企業組合
☎ 0835-52-0199

カワラケツメイを使った新商品の開発も進行中です！



ツマグロキチョウ



カワラケツメイの畑。お茶は、特産品販売所「南大門」などで購入できます。

津和野 エリア

山陰の小京都とも呼ばれる津和野。白壁と赤瓦の町並み、鯉が泳ぐ掘割が調和した情緒豊かな城下町には、見所や味わいが盛りだくさん！
季節ならではのお楽しみイベントも要チェック！



津和野の秋は芋煮から

■芋煮と地酒の会

津和野の秋の風物詩として知られる「芋煮」は、あぶった小鍋で丁寧にとっただしで里芋を煮込む代表的な郷土料理です。その味は、まさにシンプル・イズ・ザ・ベスト。素朴ながらも上品な味わいが特徴です。毎年10月の第3日曜日に開催される「芋煮と地酒の会」では、この芋煮と津和野の地酒が無料で振る舞われます。

- ④津和野町商工観光課 0856-72-0652
- ④津和野町観光協会 0856-72-1771



津和野の初夏の風物詩



- ④津和野町商工観光課 0856-72-0652
- ④津和野町観光協会 0856-72-1771
- ④JR津和野駅、道の駅、各宿泊先近くのバス停
- ④大人600円、小学生300円

■部栄のホタルバス

ホタル観賞スポットとして知られる津和野部栄地区。天然のゲンジボタルの乱舞は、飛ぶというよりわき出るかのように見事なもの。毎年6月10日から25日までの間は「ホタルバス」が運行し、楽しいボランティアガイドの案内で、津和野の魅力を楽しめます。
※悪天候時運休

宇宙ロマンの世界に浸ろう

■にちはら天文台

ハワイの国立天文台にある「すばる」望遠鏡の実験用の鏡を使って製作された、75cm反射望遠鏡で天体観測を楽しめます。宝石を散りばめたような天の川や星の美しさは格別。隣接する「星と森の科学館」では、大気や太陽系の惑星などを紹介しています。



- ④島根県鹿足郡津和野町枕瀬806-1 0856-74-1646
- ④施設見学/13:30~17:00
- ④天体観測(晴天の日)/19:00~22:00
- ④火・水曜
- ④入館料500円、天体観測500円

日本一の清流が育んだ絶品

■高津川のアユ

津和野を流れる高津川は、全国的に珍しいダムのない級河川。そのため、川底が根こそぎ洗われて、泥臭くない天然アユが捕れると評判です。良質な苔を食べ、清流ですくすく育ったアユは、スイカに似た涼やかな香りがほんのり漂い、繊細で淡い身が特徴です。

- ④高津川漁業協同組合 0856-25-2911



清流の魅力をまるごと体感！

■清流「高津川」でのカヌー教室と「アユ」の塩焼き体験

津和野を流れる高津川は、「国土交通省1級河川水質ランキング」で2007、2008年と2年連続で全国第1位に選ばれた清流。この川を舞台に8月の毎週日曜日にカヌー教室が開催されます。地元の方が丁寧に指導してくれるから、初心者でも安心して楽しめます。カヌーを楽しんだ後は、アユのつかみ取りに挑戦。思いっきり自然に浸りながら、天然アユの塩焼きを堪能できます！

- ④道の駅「シルクウェイにちはら」 0856-74-2045
- ④約4時間程度(カヌー教室は約2時間)
- ④小学生以上4000円
- ④<内訳:カヌー教室3000円、アユつかみ取り1000円>

阿東 エリア

昨年、山口市の新たな魅力として加わった阿東地域。美しい山々の緑、澄みきった空気、川のせせらぎ…四季折々の豊かな表情を見せる高原の里には、遊ぶ楽しさ、味な出会いがいっぱい！

自然にどっぷり。思い出たっぷり

■十種ヶ峰ウッドパークオートキャンプ場

標高989mの十種ヶ峰中腹に位置するキャンプ場。テントサイトは芝地で、全サイトにAC電源と水道が完備されています。場内には、オートキャンプ51サイト、バンガロー2棟、パオ4棟、ケビン1棟も設置。各種キャンプ用品のレンタルや売店もあり、初心者でも安心してキャンプを楽しめます。



5月から11月末までは子どもに大人気のミニSLが運行

- ④山口市阿東嘉年下1505-1 083-958-0809 (要予約)
- ④チェックイン14:00~
- ④チェックアウト~12:00
- ④オートキャンプ1区画4000円~
- ④デイキャンプ1区画2000円
- ④バンガロー7500円
- ④ケビン12600円、パオ10000円

売り切れ御免の絶品和牛肉

■あとう和牛

阿東地域で肥育されている「あとう和牛」は、年間に限られた頭数しか出荷されない希少ブランド。網目状にサシの入った柔らかな霜降り肉は、いくら食べても飽きがこないのが特徴。和牛肉ならではの風味とコクのある脂が舌の上で溶け合っ、一度食べたならヤミツキになること請け合い！道の駅「長門峡」には直売所があります。

- ④山口市経済産業部阿東農林振興事務所 農畜産振興担当 083-956-0984



真っ赤な情熱が生んだ新ブランド

■RINGO FRIENDS

西日本一の生産量を誇る阿東のりんご。RINGO FRIENDSは、「真っ赤な情熱りんごに出会える高原の里」をキャッチフレーズに、りんごの里・阿東の魅力を県内外に発信しようと、阿東地域内の生産農家や加工製造、販売業者、行政が一体となって開発した新商品のトータルブランドネームです。すべての商品には阿東産りんご100%を使用。商品そのものの品質はもちろん、パッケージデザインにもこだわりが感じられる、阿東の新しい仲間たちです。クッキーは道の駅「長門峡」などで購入できます。ドレッシングの販売場所、販売期間等につきましては、下記商工会までお問合せください。

- ④山口県商工会 阿東支所 083-956-0032
- ①「完熟りんご手作りクッキー キララ」6枚入り 840円
- ②「りんごとみそノンオイルドレッシング」200ml 650円
- ③「完熟りんご酢ノンオイルドレッシング」200ml 525円



夏の夕暮れを彩る麗しき姿

■船平山のゆうすげ

山口県内有数のゆうすげの群生地として知られる船平山。ゆうすげはユリ科の多年草で、7月中旬から8月上旬にかけて、黄色い可憐な花を咲かせます。その名前から想像できるように、夕方から夜にかけて一斉に咲き始めるので、夕涼みがてらに足を運んでみては？

- ④山口市阿東徳佐上237-1 083-956-0116
- ④あとう観光協会 083-956-2526



かつての銅山跡を歴史散策

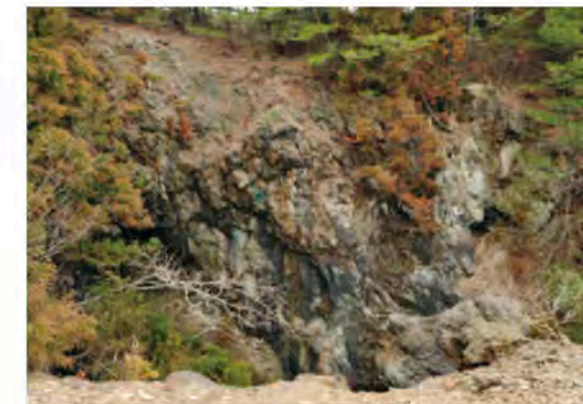

深さ30mにも及ぶ第2、第3露天掘跡は社観

■桜郷銅山跡 農村公園

阿東の北西部に位置する蔵目喜地域は、昭和39年まで銅や鉛を中心に採掘された鉱山として栄えたところ。中でも中心的な役割を担っていたのが桜郷銅山です。ここで採掘・精錬された銅は、東大寺大仏の建立にも使用されたと伝えられています。現在、跡地は公園として整備されており、案内板に従って遊歩道を歩けば、露天掘跡や水選鉱跡などを見学することができます。また、近くの山口市蔵目喜ふれあいセンターには銅山資料室があり、当時の様子を知ることができます。道が分かりにくいので、お出かけの際にはお問い合わせを。



ぞよめき市場会の小下さん。

- ④山口市阿東蔵目喜 083-956-0116
- ④山口市阿東地域交流センター 083-956-2526
- ④あとう観光協会 083-956-2526

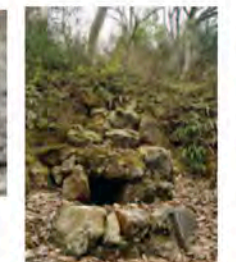

かつての水平坑を利用した風穴は、夏場でも涼しい天然のクーラー

新しい感動と発見に出会える!

はじめての農山村体験

山口市では「農業を体験してみたい!」「田舎で暮らしてみたい!」という人のために、NPO法人 地球緑化センターが実施する農山村体験プログラムを受け入れています。都会の若者たちは、山口市の豊かな自然と温かい人々に新たな感動を見つけています。

1年間の長期短期農山村体験プログラム 緑のふるさと協力隊

山口市の中心部から車で約50分。清らかな串川の上流域に美しい石垣の棚田が広がる山口市徳地串地区。ここで、さまざまな体験を通じて地域の活性化に貢献する「緑のふるさと協力隊員」として、昨年4月から暮らしているのが喜下美穂さん(33歳)です。以前は奈良県でアパレル関係の仕事をしていたという喜下さん。「以前から田舎暮らしへの憧れがあり、地球緑化センターの新聞広告を見て応募しました」。初めのうちは農作業やくみ取り式のトイレ、外灯のない生活にとまどいはあったものの、今ではすっかり生活にも慣れ、地域に溶け込んでいる様子です。「高齢化が進む地域ですが、皆さんとてもお元気! 笑い声が絶えることはありません。都会ではこんなに多くの人と家族的なお付き合いをする機会がめったにありません。これからもこのつながりを大切にしていきたいと思えます」。隊員としての任期は終わったものの、引き続き串地区で暮らしたいと考えている喜下さん。都市と農山村を結び架け橋として、今後の活躍が期待されます。



日頃お世話になっている山口市徳地地域交流センター専任館長の山本さんと



野菜づくりは福石千石グループの平川さんから新鮮野菜の差し入れ

今日は神楽舞の管さんと梨めの風見鶏作りは体験!



今では山口市がすっかり緑についている喜下さんの「水や空気、夜空の星の美しさはもちろん、人々の温かさを日々感じています」

老人作業所「ゆめ工房」で製作した水車が

4泊5日の短期農山村体験プログラム 集落ふるふる協力隊

昨年10月、農山村の暮らしに触れて中山間地域の活性化を図る体験プログラム「集落ふるふる協力隊」が、山口市阿東嘉年地区で開催されました。首都圏を中心に1都2府5県から集まったのは10~30代の若者12人。十種ヶ峰ウッドパークオートキャンプ場に宿泊しながら、特産品の一つである「山口あぶトマト」の収穫や「あとう和牛」の肥育などの農作業に汗を流したり、地元の人々との交流を楽しんだり、充実した農山村の暮らしを体験しました。4泊5日のプログラムを終えた参加者の多くから、「山口の自然や人の魅力に触れて楽しかった!」「また来年も参加したい!」などの声が聞かれ、とても充実した様子が伝わってきました。



こんなにおおきいのがとれました! 自然ってすごい!

① 山口市地域振興部
中山間地域活性化推進室
☎083-934-2778

取材協力・写真提供(短期農山村体験プログラム) / 特定非営利活動法人・地球緑化センター、鈴木寛



風情ある古民家で、のんびり田舎暮らしを体験!

■ 嘉村磯多生家 掃郷庵

道の駅「仁保の郷」から車で約10分。のどかな農村風景が広がる仁保上郷上ヶ山集落の高台に、ひっそりと静かな風格を漂わせるかやぶき屋根の古民家が見えてきます。ここは、私小説家として知られる嘉村磯多の生家。昨年、築130年以上になる木造平屋建ての家屋が、宿泊のできる田舎暮らし体験施設として生まれ変わりました。和室9部屋の広々とした空間は、家族はもちろん団体にもおすすめ。かまどでご飯を炊いたり、薪で五右衛門風呂を沸かしたり、いろいろを困んで地元の方の話を耳を傾けたり、さまざまなシーンに心がほっと和むはず。初めてなのにどこか懐かしい、そんな心に染み入るような田舎体験を楽しめます。やまめのつかみどりやそば打ちなどの体験イベントも定期的に開催しているので興味のある方はぜひ。



① 山口市仁保上郷2397
② 9:00~17:00
③ 時間利用: 1時間1000円
宿泊利用: 15歳以上3000円
小・中学生1500円
小学生未満は無料

*見学は無料。時間利用や宿泊利用は要予約。部屋単位での貸し出しは不可。自炊が基本のため、食材は各自で用意

④ 12/29~1/3
⑤ 山口市仁保地域交流センター
☎083-929-0433

*2011年3月31日現在の情報です。内容については変更になる可能性があります。ご利用の際は直接お問い合わせください。

URL
<http://www.city.yamaguchi.lg.jp/kamuraisota/index.html>



嘉村磯多を紹介する展示スペース

嘉村磯多
明治30(1897)年に山口市仁保上郷に生まれる。私小説の極北と評され、昭和初期の文壇で活躍。作品には、処女作『楽吉』や『崖の下』『途上』『一日』などがあり、格調の高い文体で独自の作風を打ち立てた。昭和8(1933)年、病氣のため35歳の短い生涯を閉じた。

「笑う木小屋」のいたるところにマックさんの愛デア作品を発見!



大人も童心に帰って遊べるツリーハウス



かまどのあるユニークな「Henてこめん」作りは挑戦! 「堅いものをよく分んで食べるのが大切」とマックさん

「Henてこめん」



自然や子育てに興味のある人はぜひ遊びに来てください!

マック池田さんの会話を楽しみの一つ

子どもも大人も楽しめる! 愛と笑いに満ちた遊び場。

■ 笑う木小屋

「掃郷庵」に宿泊した翌日はお隣の「笑う木小屋」へ! ここは、オーナーであるマック池田さんが廃材などを使って創り上げた、愛と笑いに満ちた里山の遊び場です。フィジーやパプアニューギニアなどの南太平洋の島々で約30年間を過ごし、今から5年前に帰郷したマック池田さん。みんなが「ロロマ」*で満たされる環境を自ら提供したいと、土窯やツリーハウスなどを備えた「笑う木小屋」をオープンさせました。ピザやカレーなどの手作り教室、婚活パーティーなど、楽しいイベントも開催。ピザやカレーを食べながら語らうのもよし。自然の中で思いっきりはしゃぐのもよし。親子で、カップルで、仲間同士で、とっておきの思い出作りをしてみませんか?
*フィジー語で愛の意味

どっしりとした「可多愛(かたあへい)パン」はライ麦入り



マック池田さんの会話を楽しみの一つ

SLが主役の小旅行 鉄道女子 のススメ。

再デビューを果たしてから、今年で32年目を迎えるSL「やまぐち」号。汽笛を響かせ、力強く煙を噴き出す勇姿には、男子はもちろん女子も魅了されるはず。ゴットンゴットンと心地よい揺れと、シュッシュツという軽快な音を体感しながら、どこか懐かしさがこみ上げてくるような車窓の風景に思いをはせてみる。そんなノスタルジックなSLの旅に、のんびり身を委ねてみませんか？

山口〜津和野で
ちよいと旅気分が
レトロな雰囲気
がステキですよ

読まず嫌い返上！この地に生まれた明治の文豪は、ドイツ女性と恋に落ちた…。そのドラマチックな人生にふれる

津和野・現代日本文学の高級ブランド 森鷗外生誕150周年



2012年1月、津和野出身の文豪・森鷗外は生誕150周年を迎えます。これを記念して地元では2011年度を中心に生誕150周年を記念イベントを各種開催しています。この機会に、鷗外の生い立ちや人となりを知り、数々の不朽の名作にも近づいてみませんか？

森鷗外記念館

明治の文豪・森鷗外(1862~1922)は津和野出身。森鷗外記念館は、鷗外が10歳までを過ごした森鷗外旧宅(国指定史跡)の南隣にあり、庭の向こうに見える旧宅を展示物の一部ととらえています。森鷗外旧宅は木造平屋建て・瓦屋根の簡素な造りで、鷗外の少年期の勉強部屋などを庭から見学することができます。

森鷗外記念館では、ガラス張りのエントランスロビーから旧宅のたたずまいを眺めた後、60年の人生を盛りだくさんに生きた鷗外の足跡にふれることができます。第一展示室では、軍医と文学者という二つの顔を持った鷗外の生涯を写真や遺品、直筆原稿、著作などの展示物でたどりましょう。第二展示室では、少年期を過ごした津和野時代がハイビジョン映像や多彩な展示物によって紹介されています。立身出世を宿命づけられた家系、そして「石見人森林太郎トシテ死セント欲ス」という遺言を残した鷗外の心にも思いを馳せてみましょう。文豪という近寄り難い存在ではなく、ドラマチックな人生を生きた人…ととらえれば、興味もわいてくるのでは？

御土産には、豆本「鷗外十話」(山崎一穎著)はいかが？ポケットにも入る大きさで、鷗外についての基礎知識がギュッと詰め込まれています。帰りの電車で読めば、帰宅する頃には作品を読みたくなくなっているかも…。



森鷗外旧宅



☎ 0856-72-3210
🕒 9:00~17:00(入館は~16:45)
🗓 月曜、12月29日~12月31日
🌐 URL <http://www.town.tsuwano.lg.jp/sisetsu/ougai.html>



豆本「鷗外十話」

もりおうがい
森鷗外(1862~1922)
津和野町出身、本名・森林太郎。夏目漱石と並び明治の文豪と称されている。代々津和野藩の御典医の家に生まれ、東京大学医学部を卒業後、軍医となり、ドイツに留学。帰国後、日清・日露戦争に従軍、45歳で陸軍軍医総監、第八代陸軍省医務局長にまで昇りつめた。小説家としては明治23年(1890)に処女作「舞姫」を発表、以後小説、戯曲、詩、翻訳など多方面で活躍した。代表作は「雁」「高瀬舟」「山椒太夫」「阿部一族」「キタ・セクスアリス」など。晩年は皇室博物館総長や帝国美術院初代院長なども歴任した。



生きていたら150歳の鷗外をしのぶ 森鷗外生誕150周年記念イベント

2012年1月19日、森鷗外は生誕150周年を迎えます。これに先立って2011年に行われる予定の主な記念イベントをご紹介します。

- | | | |
|---|---|---|
| <p>開運なんでも鑑定団
「出張！なんでも鑑定団 in 津和野」
平成23年6月5日(日)
人気テレビ番組が津和野にやって来ます。</p> | <p>生誕150周年記念
津和野ウォーク・春
平成23年6月11日(土)・12日(日)
花ショウブが咲き誇る時期に、鷗外ゆかりの地や観光名所を回るコースでウォーク大会を行います。</p> | <p>ドイツフェア青空物産市&
芋煮と地酒の会
平成23年10月16日(日)
鷗外が留学したドイツと「食」をテーマにした一大イベントです。</p> |
|---|---|---|

※ご紹介のイベント情報は、平成23年3月現在のものです。
●お問い合わせ先/上記以外にもいろいろな記念イベントが予定されています。イベントについての詳細は下記へお問い合わせください。
津和野町観光協会 ☎0856-72-1771 津和野町商工観光課 ☎0856-72-0652



片道でも、往復でも楽しめる。
SL「やまぐち」号に乗ろう!

念願のSLとの初対面に心躍らせて新山口駅へ。ゴットンゴットンと一番ホームにSL「やまぐち」号が入ってくる。全国から詰めかけたSLファンや乗客からワーツと歓声が沸き上がり、一帯は独特の熱気に包まれます。間近で見ると黒い車体に大きな車輪、モクモクと吐き出される煙は迫力満点! ここで先頭のC571号機をバックに撮影タイム。ホームの熱気は最高潮に達します。ポーツと大きな汽笛が鳴れば、いよいよ出発。いよいよ片道2時間の小旅行の始まりです。



今回の座席は明治風。革張りのシートとランプ風の照明が旅情をかき立ててくれます。リトロな電灯が板張りの床を照らす昭和風、ステンドグラスが幻想的な欧風など、それぞれデザインの違いを渡り歩くと、まるでいくつかの時代をタイムスリップしたような気分。最後尾にある展望デッキに出れば、石炭の独特のにおいが風に乗って鼻をくすぐります。

ギャラリーに見送られて新山口駅を出発したSL「やまぐち」号は、住宅街を通り抜け、県内有数の温泉地として知られる湯田温泉、大内氏の栄華がしのばれる県都・山口を過ぎ、緑に包まれた山間部へと進みます。ここからは、一キロメートルで二十五メートルを登る二五パーミルの急勾配が続く難関区間。最大の難所とされる田代トンネルを抜けると、昔懐かしい給水塔が残る篠目、四季折々の風情が楽しめる長門峡、りんご園や田畑が広がる阿東地域を経て、赤瓦と白壁の家並みが続く終点・津和野へと到着します。

お菓子やお弁当を広げる家族連れ、おしゃべりに花を咲かせる団体客、ぼんやりと外の景色を眺める人など、車内の風景もさまざま。沿線には、ベストショットを撮影すべく、カメラを手にした人がたくさん待ち構えています。子どもも大人もSLに向かって手を振る姿に、何の違和感もなくこちらにも笑顔で手を振り返してしまいます。

乗客それぞれの時間を乗せて走るSL「やまぐち」号。津和野で一泊して新山口までの道のりを楽しんだり、道の駅がある長門峡駅で途中下車したり、楽しみ方はさまざま。今度の週末あなたもSL体験してみませんか?





■SL「やまぐち」号
新山口駅から津和野駅までの62.9kmを結ぶC571・SL「やまぐち」号。1937（昭和12）年にデビューした後、旧国鉄の近代化・合理化に伴って1973（昭和48）年に一旦は山口線から姿を消すが、多くのSLファンや地元の高い声に応じて1979（昭和54）年に運転が復活。各地でSLが復活する先駆けとなる。製造から70年以上経過した今なお現役で活躍しているSL「やまぐち」号は、優美なイメージから「貴婦人」という愛称で親しまれている。

ドキドキ乗車スタッフ！ はじめてのSL「やまぐち」号



眺めのいい特等席。

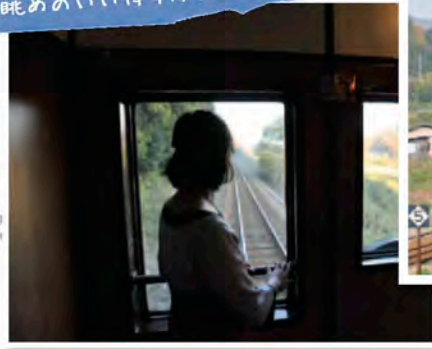

下りの客車に設けられた展望デッキは出入り自由。最後尾から去りゆく景色を楽しめます。上りの客車には、最後尾に室内展望室が設けられています。



お疲れさま！

津和野に到着したC571は客車と切り離されて待機場へ。上り発車の時間まで、つかの間の休息です。

また乗りたいな〜

お気に入りの場所になりそう...

乗車記念に！
チョコなどのSLグッズや、乗車記念スタンプはいかが？



車内で食べる駅弁は最高〜☆



旅のお供にぜひ！

山菜や川魚など沿線市町の特産品を詰めた駅弁やSLグッズがキヨスクや車内で販売されています。

切符を見よう！

レトロな制服に身を包んだ車掌さんが検札に。質問すれば車内や車窓の見どころなどを丁寧に教えてくれます。



初のSLもちょっとドキドキ。

新山口駅をスタート。

れんが造りのレトロな新山口駅のホーム。縦書きの時刻表や駅名標が、旅の気分を盛り上げてくれます。



旅の思い出に。

折り返し運転までの間は、機関士さんたちにSLにまつわるお話が聞けるチャンス。記念撮影もお忘れなく！



この音が心地いいよね。



SLを体験！

ゴットンゴットンと心地よい揺れを体で感じ、シュッシュッとSLが走る音を聞きながら、車窓に広がる風景を堪能。



これをお忘れなく！

SL「やまぐち」号は全車指定席。乗車日の1ヶ月前から予約が可能なので、座席は早めの確保がお勧め。



乗車前に記念撮影！

発車までの30分間は絶好のシャッターチャンス。SL「やまぐち」号をバックに記念撮影するなら新山口駅がお勧め。



いよいよ出発！

ポッポーと出発を知らせる汽笛が鳴り響き、窓の外に煙が流れると、一気にテンションがアップ！ いざ出発進行！



行ってきまーす！



津和野

徳佐

鍋倉



地福

長門峡



篠目

仁保



山口

湯田温泉



新山口

下り
停車駅
上り

山口市の観光の魅力を山大学生がナビゲート!!

女子カUP 大作戦ツアー



「今、ここ山口で楽しむ一瞬が女の子を輝かせる!」をコンセプトに、SL 沿線「山口&阿東エリア」の観光ツアーを山口大学の学生が企画しました。南北に延びる山口市は、自然あり、歴史あり、美味あり、名湯あり、人情あり。訪れる人を飽きさせない多彩な表情で迎えてくれます。日帰りでも泊まりがけでも楽しめる魅力たっぷり、「女子」オススメの観光ツアーをご案内します!

タイムスケジュール案



女子カあげちゃいます!



おススメ撮影ポイント ①

SL全盛期を偲ばせる貴重な遺産。

■ 篠目の給水塔



のどかな田園風景の中にひっそりと立つれんが造りの給水塔。ここ篠目は、かつて仁保から篠目へ向かう急勾配を登りきったSLが、給水を受けて一息つく場所でした。蒸気力で走るSLにとって、水は大切なエネルギー源。一般に、SLは1km走るのに100リットルもの水が必要だといわれています。現在、SL「やまぐち」号の給水は、新山口と津和野で行っているため、篠目の給水塔のタンクは撤去されており、土台のみが残されています。2004(平成16)年に松本清張の小説「砂の器」がテレビドラマ化された際には、島根県出雲町の亀嵩(かめだけ)駅として、撮影に使用されました。また、付近には手動式の腕木式信号機もモニュメントとして残されています。



おススメ撮影ポイント ②

全国的にも珍しい転車台は必見!

■ 津和野の転車台



転車台に載って転向中のC571号機。1922(大正11)年製の今も現役。

津和野駅に到着した下りのSL「やまぐち」号は、上りの発車時間まで一休み。乗客を降ろした後、C571号機は客車と切り離され、方向転換のため転車台へ向かいます。C571号機の全長は約20m。転車台は直径約18m。正確に載せないとバランスを崩す恐れも出てきます。しかし、そこは機関士の腕の見せどころ。ギャラリーの心配をよそに、ぴったりと転車台に納めてしまいます。その後、C571号機は90度回転して、排煙装置のある待機場へと移動。給水や点検を行い、出発の時を待ちます。近くの広場は絶好の撮影ポイント。場所は、津和野駅の改札を出て左方向へ進み、踏切を越えた先。転車台はもちろん、静かに息を整えているC571号機の様子を間近で感じることができます。

C571号機は上りの出発の時間までここでスタンバイ。



information

SL「やまぐち」号 平成23年度運行案内

運転期間/3月19日(土)~11月20日(日)の土曜、日曜、祝日、8月のお盆期間

※2011年度の運行日や運行時刻、料金などについては、SL「やまぐち」号ホームページ<http://www.c571.jp> (携帯からもアクセス可能)をご覧ください。

お問い合わせ先

山口地域鉄道部 ☎083-972-6955
JR西日本広島支社営業課 ☎082-264-7420
お客様センター ☎0570-00-2486 (受付時間:6:00~23:00)



取材・撮影協力/ JR西日本広島支社



「手作りフード体験」で女子力UP!

コーヒー牛乳でシャーベット作り体験



コーンに盛って、ハイ、完成!

もう固まってきた!

まずはコーヒー牛乳を流してまぜて、まぜて...



ヤギやウサギなどの小動物との触れ合いも体験できる

- シャーベット作り/所要時間:10分、料金1人400円、人数:5~100名
 - パター作り/所要時間:20分、料金:1人500円、人数:2~100名
 - ソーセイジ作り(お手軽コース)/所要時間:90分、料金:1人1000円、人数:5~150名
- ※いずれも要予約

お土産にぴったり。スペシャルチーズケーキ1500円、レアチーズケーキ1260円



緑あふれる自然の中で、心も体もリセット!

◎ 山口市阿東徳佐下1450-39 ☎ 083-957-0369
 ⑧ 10:00~17:00
 ⑨ なし(喫茶・軽食、バーベキューコーナーは火曜)
 URL http://www.funakata.co.jp/

農場ならではのおいしい体験!
船方農場

つくる
たべる
あそぶ

広大な敷地内に、牧草地や河川公園、キャンプ場などが点在する遊びのステージ。中でも人気は、農場ならではの体験メニュー。農場産の牛乳を使ったシャーベットやバター、ソーセイジなどの手作り体験ができます。ジューシーな船方牛が堪能できるバーベキューコーナーや、バラやハーブを愛でながら炭火焼きバーガーやピザ、限定スイーツなどのメニューが楽しめるカフェ・ローズガーデンも要チェック。農場産の牛乳を使ったソフトクリームも人気です。

とっても気持ちいい!



「石釜ピザで」女子力UP!



焼きたてアツアツのピザは後を引くおいしさ!

チーズがとろ〜り。

一度食べたら忘れられない! 外サクツ、中はモチモチのピザは、生地から手作りの本格派。定番のマルゲリータやカルボナーラをはじめ、季節に応じてイチゴやオレンジなどをのせたフルーツピザも登場。



リンゴジュースやリンゴジャム、アップルパイなどのリンゴの加工品も販売

オスチス?



一番人気のピッツァアップルは、8月中旬~2月初旬の限定メニュー



リンゴの木でスモークした自家製ベーコン入りのピッツァマルゲリータベーコン1720円



ピザハウス「イルソーレ」

優しくフレンドリーな3代目、下瀬路陽さん。看板犬のカールとエスポも一緒に記念撮影!



リンゴ狩りは8月15日~12月初旬までの品種によってとれる時期が異なる

◎ 山口市阿東地福上487 ☎ 083-952-0943
 ⑧ りんご村:9:00~17:00、イルソーレ:11:00~17:00
 ※予約により時間外も可
 ⑨ 9~11月:無休、12~8月:毎週火曜・第2月・火・水曜
 ⑩ リんご狩り:小学生~大人525円・幼児315円、バーベキュー:1人前2100円
 ※体験メニューは要予約
 URL http://www.shimose-ringomura.co.jp/

こだわりのリンゴとピザに舌鼓。
しもせりんご村

つくる
たべる
あそぶ

40種以上、1600本のリンゴを栽培しているりんご園。健康でおいしいリンゴ作りに徹底してこだわり、有機肥料、低農薬、無除草剤による栽培で、山口県で初となるリンゴのエコファーマーの認定を受けています。葉をとらず、袋を掛けずに太陽をいっぱい浴びて育ったリンゴは、糖度14~17度と高く、実がしまっているのが特徴。園内ではリンゴ狩りが楽しめるほか、バーベキューハウスやピザハウス、グランドゴルフ場、愛犬と楽しめるドッグランもあります。予約すれば、薫製やリンゴジャム作りなどの体験も可能。野外コンサートやキャンドルナイトなどのイベントも実施しています。

バラの香りに包まれて女子力アップ~♪



「バラ湯」で女子力UP!



優雅なバラの香りに包まれる、バラ湯セット315円

プレゼントはもちろん、自分へのご褒美にしてもOK!

「バラに囲まれて」女子力UP!



◀オリジナル品種「シャラパール」(左)とその母親の「イブピッチェ」(下)



▲カフェオレ色の「シユナーベル」

一言にバラといっても、品種によって色や形、表情はさまざま



「香りがしない方が長持ちするんですよ」と社長の山見さん

へえ、そうなんだ!

◎ 山口市阿東徳佐中3778 ☎ 083-957-0873
 ⑧ 8:00~17:00(夏期7:00~18:00)
 ⑨ なし
 URL http://aria-rose.co.jp/

ハウスの見学を希望する場合は直売所に連絡を!

バラに囲まれた優雅なひととき。
アリアローズプランニング

みる

国道9号線沿いの4棟のハウスで30品種、約70万本のバラを栽培している生産農家。環境に配慮したボラ土溶液循環栽培システムを導入したこだわりのバラ作りを行っています。特徴はオリジナル4品種。テニス選手のマリア・シャラポバをイメージして名付けられた華やかな印象のイングリッシュローズ「シャラパール」や、2008年に日本フラワー・オブ・ザ・イヤーを受賞した「ピーチプライド」など、いずれも存在感抜群。直売も行っているため、気軽に立ち寄ってみて。

「生花アレンジメント」で女子力UP!

ピンクにブルーを効かせたちょっぴり大人のアレンジメントが完成!



花の向きや高さ、重ね方などに注意しながら華やかにアレンジ!

- 生花アレンジメント/
所要時間:1時間半、料金:1500円~、人数:3名~
- プリザーブドフラワーアレンジメント/
所要時間:2時間、料金:2500円~、人数:3名~
※いずれも要予約



「器の中に一つの物語を」という先生のアドバイスに一同感激!

◎ 山口市阿東徳佐中4010-3 ☎083-957-0668
◎ 10:00~18:00
◎ 月曜、第3日曜日
URL <http://www.aria-rose.co.jp/favorite.html>

オリジナルのフラワーアレンジメントに挑戦!
フェイバリット

つくる

アリアローズのバラを使って気軽にアレンジメントを体験できるのがココ。プライダル装花・ブーケを中心に、フラワーアレンジメントや花束の販売、体験レッスンも行っているフラワーアトリエです。毎月第2火曜は、季節に合わせたテーマでフラワーアレンジメント教室を開催。レッスンの希望があれば、3名から随時受け付けています。プリザーブドフラワーを使ったアクセサリーや小物などのアレンジメント体験も人気。基礎から丁寧に教えてもらえるので初心者でも安心です。

季節によってさまざまな表情を見せてくれる庭園



「着物」で女子力UP!

山口市菜香亭では着物の着付けレンタルを行っています。情緒あふれる壱小路や一の坂川沿い、名所・旧跡をしっかりと着物姿で散策してみませんか?

- 着物レンタル&着付け/※前日までの要予約
- ◎ 2時間未満2500円、2時間以上3500円
- ◎ 9:00~17:00
- ◎ 火曜



着物を着て
山口散策!

山口市菜香亭

みる

あそぶ

明治10年ごろに料亭として創業し、山口市の迎賓館として多くの政治家や文人らに親しまれた「祇園菜香亭」を、2004(平成16)年に移築復元。館内には、佐藤栄作が好んで使用した北客間や100畳余りの大広場などがあり、部屋の貸し出しもしています。毎月第1~3の土日は、お茶席も設けています。

- ◎ 山口市天花1-2-7 ☎083-934-3312
- ◎ 9:00~17:00(貸室利用は~22:00 ※要予約)
- ◎ 火曜、12月29日~1月3日
- ◎ 大広間・展示室の観覧のみ
大人100円、小人50円
お茶席400円

URL <http://www.c-able.ne.jp/saikou/>

ドライブの締めくくり。1日の疲れを癒して、温泉でリフレッシュ!



ドライブ途中にHOT一息。
道の駅 願成就温泉

あそぶ

温泉

サウナと日本庭園風の露天風呂を設けた大浴場、家族風呂を完備。無料休憩室もあり、のんびりくつろぎの時間を過ごせます。毎月1回、女性露天風呂にはローズ風呂が登場。併設する和風レストラン「ゆ楽園」では、赤米やあとう和牛、むつみ豚などを使った料理を提供。さまざまな店が軒を連ねる「願成就横町」では、りんごのすりおろし入りソフトクリームが人気。

- ◎ 山口市阿東徳佐上2-95 ☎083-957-0118
- ◎ 温泉:9:00~20:30(受付は20:30まで)
レストラン:11:30~19:00
- ◎ 第3水曜
- URL <http://ganjyoku.com>

疲れを癒す
ならこーい!



願成就するといふ縁起のいい木ーミンゴ

女子力UP大作戦ツアー
+αのお楽しみ
津和野で芸術散歩♥

津和野町出身の画家、安野光雅の世界を堪能。
津和野町立 安野光雅美術館

国際アンデルセン賞を受賞した世界的な画家・安野光雅(1926~)の作品を収蔵・展示する美術館。年に4回の展示替を行っており、絵本や風景画、装丁画など様々な安野氏の作品に出会うことができます。学習棟には津和野の四季折々の星空を見ることが出来るプラネタリウムや、昭和初期の木造の教室を再現した「昔の教室」のほか、安野氏の絵本や世界の絵本・美術書などを閲覧できる図書室があります。



安野光雅氏作品「子どもの季節より~やまのはる~」©空想工房

- ◎ 島根県鹿足郡津和野町後田イ60-1
- ◎ 0856-72-4155
- ◎ 9:00~17:00(入館は16:45まで)
- ◎ 3・6・9・12の第2木曜、12月29日~31日
- ◎ 一般800円、中学生400円、小学生250円
- URL <http://www.town.tsuwano.lg.jp/anbi/anbi.html>

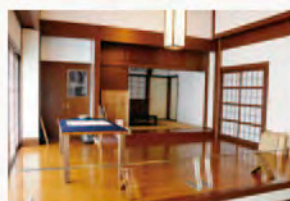

再現された自宅アトリエ



どこか懐かしさを感じる「昔の教室」

散策の疲れを癒してくれる足湯は、観光客や地元の人々の憩いの場

「足湯」で女子力UP!

心臓に負担をかけずに血行を促進できる足湯。湯田温泉には無料で利用できる足湯が5つあります。最近の研究では、足湯を習慣的に行うと、「ナチュラルキラー細胞」が活性化され、免疫力が高まるという説も発表されています。

湯田温泉の足湯マップがP.40に載っています。見てネ!!



すぐそこにある温泉でリフレッシュ!
湯田温泉

あそぶ

温泉

泊まる

泊まりがけでのんびり山口観光を楽しむなら、市の中心部にある湯田温泉に宿をとるのが便利。その昔、傷ついた白いキツネが夜な夜なこの地にわき出る湯に浸して傷を治したという伝説にちなんで、温泉街のあちこちにはキツネのモニュメントが設置されています。足湯も点在していて、タオル一枚あれば日帰り観光でも手軽に温泉を楽しめます。

柚木慈生温泉 疲れや病を癒やしてくれる、昔ながらの湯治の温泉

山間の静かな里にある、県内でもめずらしい炭酸泉の温泉。炭酸ガス、カルシウム、ナトリウム、重曹などを多く含み、神経痛、運動麻痺、病後療養などいわゆる湯治を目的としている温泉で、飲用効果も高いといわれています。療養目的の温泉なので、一般のかたは日帰り入浴のみ。温泉内での飲酒もできませんのでご注意ください。

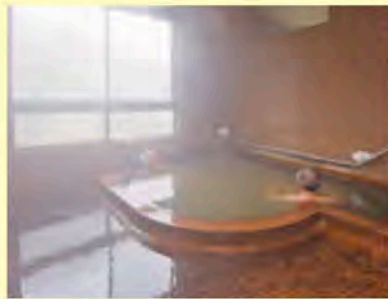

〒山口市徳地柚木2178 ☎0835-58-0430
 営業時間 10:00～20:00 休 毎月5日、18日
 入湯料大人500円、子ども(3歳以上小学生以下)200円
 休憩室使用料(18:00まで) 大人500円、子ども200円



道の駅「願成就温泉」 ゆったりつかれば願いがかなう?! 薔薇のお風呂もぜひ一度

島根県との境に位置する願成就温泉。含弱放射能ナトリウムの炭酸水素塩温泉で、神経痛や筋肉痛、疲労回復などいろいろな効能があるといわれています。ゆっくり長時間つかっていただける「低温浴」、月に一度の「薔薇の露天風呂(女性用のみ)」が好評。家族風呂は1時間1000円+入浴料に要予約です。道の駅なので食事や特産品の買い物も楽しめます。



〒山口市阿東徳佐上2-95 ☎083-957-0118
 営業時間 9:00～20:30(受付20:00まで)
 第3水曜 休
 大人500円、小学生300円
 乳幼児無料



道の駅「津和野温泉 なごみの里」 天然ラドン温泉でのんびりリラックスタイムを

ちょっと足を伸ばして津和野でも一風呂どうぞ。流籠馬神事と桜で有名な鷲原八幡宮近くの道の駅の温泉「あさぎりの湯」。天然ラドンの湯でくつろぐことができます。大浴槽、露天風呂のほかジャグジーやサウナなど家族風呂「だんらん」(施設使用料1000円+入浴料)もあります。特産品コーナーや地場食材レストランもあわせてお楽しみください。



〒島根県津和野町鷲原イ256番地 ☎0856-72-4122
 営業時間 10:00～21:00(受付20:30まで)
 毎週木曜 休(祝日の場合は営業)
 大人600円
 子ども(小・中学生)350円
 幼児無料

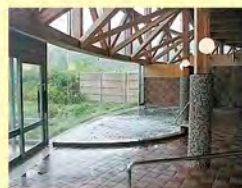

平成23年6月下旬
オープン(予定)

山口市にこの夏、新しい温泉が誕生します!

ロハス島地温泉(山口市島地温泉ふれあいセンター)

この夏、山口市徳地エリアに新しい温泉施設が誕生します。その名も「ロハス島地温泉」。岩風呂や檜風呂、それに休憩スペースを備えた温泉施設には、地元の新鮮な農産物などを販売する売店や食堂も併設される予定。オープン、は6月下旬の予定。お楽しみに!!

お問い合わせ先
 〒山口市徳地島地2102番地4 ☎0835-54-4545
 営業時間 10:00～20:00
 水曜日(祝日の場合はその翌日) 12月29日～1月3日
 500円(予定)
 ※入湯料50円を含む



日・帰り温泉

ちょっと温泉、旅気分♪

温泉につかって
 ゆったりのんびり・・・
 泊まりがけ旅行を企画しなくても、
 気軽に日帰りでも楽しめますよ。
 思い立ったら吉日、さっそく。



湯田温泉の足湯

「白狐が見つけた」という伝説を持つ湯田温泉。アルカリ性単純温泉という肌なじみのよい柔らかいお湯が1日に2000トンも湧き出ています。湯田温泉にはこの豊かなお湯を利用した「足湯」が5ヶ所。靴下を脱いで足をお湯につければ、観光客も地元の人もいっしょになっでおしゃべりがはずみます。

足湯のご利用について

- ① 無料 ② なし
- ③ 「サンフレッシュ山口敷地内」…… 9:00～20:00
- 「湯の香通り」…… 7:00～22:00
- 「観光案内所前」
- 「高田公園内」
- 「湯の町商店街」
- …… 10:00～22:00
- ④ 湯田温泉観光案内所 ☎083-901-0150

お湯が湧き出る様子を見たいなら・・・

「温泉舎」

2010年、湯田温泉の泉源復活300年を記念して建てられました。高さ約2mのやぐらが目印。黒板場に囲まれた中に泉源塔と飲泉場があり、泉源塔の丸いおき窓から湯が湧き出る様子を見ることが出来ます。



いま飲泉がアツい!

湯田温泉では「飲泉」もおススメ。アルカリ性単純温泉でくせがなく、飲みやすいのでぜひ一度お試しください。飲泉場は湯田温泉観光案内所前の足湯の隣に、新しくオープンした「温泉舎」にありますヨ。

- <利用時間> ●観光案内所前……7:00～22:00
- 温泉舎……24時間OK
- <料金> 無料

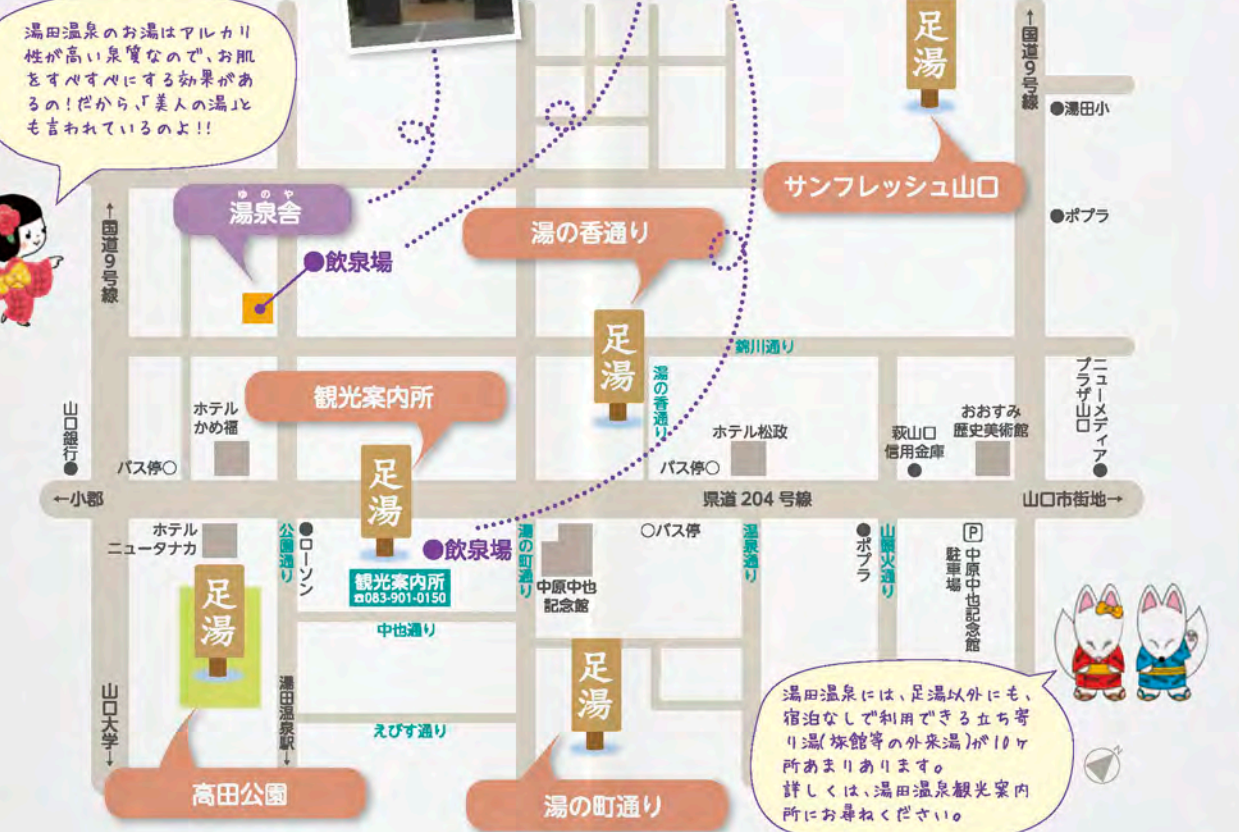



100%りんごジュースは大人気!

保存料を使用していないから
安心・安全!

駅長おすすめ

阿東のりんごを使ったジュースやジャムは定番人気の商品です。レストランも土産も地元の材料にこだわって、地産・地消を心掛けています。温泉と一緒にぜひお楽しみください!



三浦 辰美 駅長



甘酸っぱいりんごの風味を生かしたりんごジャム(大) 1050円、(小) 650円。100%りんごジュース(大) 680円、(ペットボトル) 230円。こしあんの入った願成就まんじゅう 380円

島根県との県境に位置する、温泉施設を併設した道の駅。森林浴気分が味わえる露天風呂は日本庭園風の造りが特徴。春の花見、夏のキャンプ、秋のりんご狩り、冬のスキーと、周辺レジャーと共に楽しめます。そのほか、赤米や黒毛和牛、むつみ豚など地元の食材にこだわったレストラン、売店、無料休憩室などもあります。



◎ 山口市阿東徳佐上2-95
☎ 083-957-0118
🕒 9:00~20:00
🚌 第3水曜
🚗 59台
🌐 <http://ganjojou.com/>

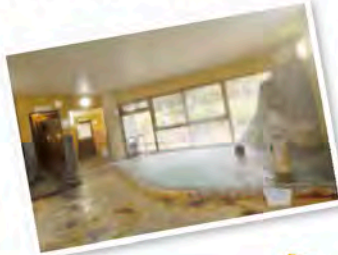

道の駅駅長おすすめ!

名産品が勢ぞろい!

一駅逸品

旅の余韻に浸るべく手に入れたそこで、ドライブがてら気軽に立の駅で見つけた、駅長おすすめのと一緒に持ち帰ろう!

いのがご当地ならではの名産品。ち寄れる山口市&津和野町内の道逸品・絶品をご紹介します! 旅の思い出

※掲載情報は物販コーナーの営業時間です。レストランなどの営業時間については、各道の駅にお問い合わせください。



一度は食べてみたい!
あとう和牛!

駅長おすすめ

おすすめは阿東産の完熟りんごを使ったりんごパイ。中国5県の道の駅の中で売り上げベスト5にランクインした人気商品です! 保存料は使用していないので安心してお召し上がりいただけます。



伊藤 芳典 駅長

希少なブランド肉・あとう和牛は時価。阿東産大豆100%のあとう豆腐134円。りんごがざっしり詰まったきららパイ280円(左)、カスタードクリームとりんごグラッセが入ったきららパイ300円(右)

紅葉の名所として知られる長門峡の玄関口に位置する道の駅。SLが間近に見られる道の駅は全国でもここだけ。あとう米やりんごなどの地元農産品や加工品を購入できる販売所、レストラン「聴秋」、地域情報案内コーナーがあります。あとう和牛の直売所もあり、これを目当てに訪れるリピーターも多いそう。



◎ 山口市阿東生雲東分47-1
☎ 083-955-0777
🕒 9:30~18:00
🚌 第2火曜(※11月は無休)、1/1
🚗 72台
🌐 <http://www.ato-town.com/michinoeki/michinoeki.htm>



食べるまめ茶シリーズがオススメ

駅長おすすめ

津和野で古くから親しまれているまめ茶の粉末を皮に練り込んだ、まめ茶まんじゅうがおすすめ! 香ばしいおいしさが口いっぱいに広がります。まめ茶と一緒にぜひご賞味ください!



西村 修 駅長

道の駅「津和野温泉なごみの里」オリジナル商品の「食べるまめ茶シリーズ」。まめ茶まんじゅう(12コ入) 735円。まめ茶ペットボトル 150円。まめ茶せんべい 375円

樽風呂や露天風呂などが楽しめる温泉施設を併設した道の駅。レストランでは焼いたサバの身や葉ワサビを具にした「なごみなり(1日限定15本)」が好評。竹細工や神楽面の絵付けなどができる体験工房「竹とんぼ」、毎朝とれたての地元野菜が並ぶ新鮮市場「あおの」、開放感溢れるパーベキューコーナー「まくらぎ」(5月中~10月中旬)もあります。



◎ 島根県鹿足郡津和野町鷺原イ256
☎ 0120-264753
🕒 9:00~21:00
🚌 無休
🚗 100台
🌐 <http://nagomi-nosato.com>



「なごみなり」は、あとうのいなりずしの約5種のビジュアルズ!!



自宅で手軽に楽しめる「鮎めしの素」

産地は11~11度とやや高め

駅長おすすめ

漢方薬として珍重されているキノコの一つ、冬虫夏草。「津和野 金彩」は津和野式冬虫夏草と高津川水系の清らかな水、国産米で醸造された安心・安全な地酒です。ぜひ一度お試しください!



岩野 徳夫 駅長

100%国産にこだわった冬虫夏草酒「津和野 金彩」(180ml) 1200円。アユの香りと旨みを手軽に楽しめる「鮎めしの素」1050円。マイルドでクセのない「鮎白子うるか」1785円

天然アユが遡上する清流・高津川沿いにある憩いのスポット。横に長くのびた施設内には、地元農産物や特産品などの販売所、コンビニエンスストア、食事コーナー、シャワー室などがあります。駅の裏側には親水公園があり、シーズンには鮎釣りやカヌー、パードウォッチング、川遊びなども楽しめます。



◎ 島根県鹿足郡津和野町池村1997-4
☎ 0120-469447
🕒 8:00~19:00
🚌 無休
🚗 135台
🌐 <http://www.silkway.co.jp/>





ごはんにかきこみ！
風味豊かなみりかけ

酢の物や
ソーメン
だけに
最適！

白あん入りの道の駅あいおまんじゅう 420円。そのまま食べてもおいしい御乾(おんぼし) えび840円。香ばしいエビの香りとゴマの風味が食欲をそそる、えびとごまのふりかけ370円

駅長おすすめ

赤エビのうま味がギュッと凝縮された干しエビは人気の定番商品。料理はもちろん、ビールのおつまみ、お子さんのおやつにもぴったり。かめばかむほどエビの旨みが出る、クセになる味です。



ときりてると
時 稔 雄 駅長



車エビをモチーフにした、連なる三角屋根が目印。車エビみそ漬や干しエビなど、車エビ養殖発祥の地として知られる秋穂にちなんだエビ製品を中心に、海産物、農産物などを販売しています。希望すれば近くの養殖場からピチピチの活車エビも取り寄せ可能。車エビ製品の全国発送も行っています。



- ③ 山口市秋穂東1520-4
- ☎ 083-984-5704
- 🕒 9:00~18:00
- 🗓 第2・4水曜、12/31~1/3
- 🅇 15台



人気の野菜は売り切れるので早めの時間にお立ち寄りを！

「平家の泉」は仁保の新名所



仁保のかじか米を使った清酒「仁保の華」(1800ml) 2200円。仁保で栽培されたサツマイモを原料にした芋焼酎「城山」(1800ml) 2500円。新鮮野菜、花などの農産物の直売も人気



かきこみ
古 甲 征 輝 駅長

駅長おすすめ

以前より地元で親しまれてきた自然のわき水が「平家の泉」として整備されました。取水は無料。当駅ではオリジナルペットボトル(400円)を販売しているのでどうぞご利用ください！

とれたて新鮮、安心・安全な地元野菜や果物が並ぶ「仁保いろどり市」が好評。販売スペースには地元をはじめ県内各地の特産品が所狭しと並びます。建物の裏手には、グミやアケビ、ヤマモモなどを栽培するなりもの園や、子どもたちに人気の遊具を備えた子供広場があり、小動物の飼育も行っています。



- ③ 山口市仁保中郷1034
- ☎ 083-929-0480
- 🕒 8:30~18:30
- 🗓 水曜、12/31~1/2
- 🅇 74台
- 🌐 <http://www.nihonosato.com/>



道の駅駅長おすすめ！ 名産品が勢ぞろい！

一駅逸品

ちょっとドライな道の駅めぐり♪



かぼちゃあん入りのぎゅうりょう餅

しょうゆの香ばしさと甘さが絶妙！

ユニークなネーミングのかりんとう「ばんぼきん」380円。阿知須かぼちゃの食コンテストで最優秀賞を受賞したきらら福餅380円。昔なつかしい素朴な味わいのしょうゆ玉315円

駅長おすすめ

くりまさるのペーストを練り込んだ手作りのかりんとう「ばんぼきん」は、当駅でしか買えないオリジナル商品。ほんのりとしたカボチャの甘さがある、食べ始めたら止まりません！



かきこみ
兼 重 隆 文 駅長



阿知須特産のカボチャ・くりまさるを使用した特産品が充実。施設内には、もち工房やパン工房、鮮魚市場、レストランなどがあります。くりまさるを使用したオリジナルのソフトクリームも好評。周辺には山口きらら博記念公園や山口県立きらら浜自然観察公園などがあり、自然豊かな憩いの場になっています。



- ③ 山口市阿知須509-88
- ☎ 0836-66-1001
- 🕒 8:30~19:00
- 🗓 不定休
- 🅇 92台
- 🌐 <http://www.c-able.ne.jp/machikal/>



くりまさるを使ったかぼちゃソフトクリーム 250円



栄養満点の乾しいたけ

チグクリの竹かご

さまざまな色やサイズの徳地和紙

駅長おすすめ

徳地は「香信」を中心とするシイタケの一大産地として栽培に取り組んでいます。徳地の豊かな自然環境の中で生まれた乾シイタケは、風味がとても豊か。お土産としても大変喜ばれています。



かきこみ
中 島 次 正 駅長

味はもちろん風味、栄養価も生シイタケを上回る乾シイタケ1050円。山口市の無形文化財に登録されている手すきの徳地和紙製品300円〜。素朴で温かさに満ちた手作りの竹かご800円



国道489号線沿いにある特産品販売所。施設内には、ワサビやツクネイモ、コンニャク、カワラケツメイ茶などの地元農産物や加工品をはじめ、新鮮な野菜、徳地和紙、焼き物、工芸品など、緑豊かな山々と清流に囲まれた徳地ならではの特産品が並びます。木工品のフルオーダーも受け付けています。



- ③ 山口市徳地堀1565-1
- ☎ 0835-52-1772
- 🕒 9:00~18:00
- 🗓 12/30~1/2
- 🅇 10台

山口・津和野 イラストMAP

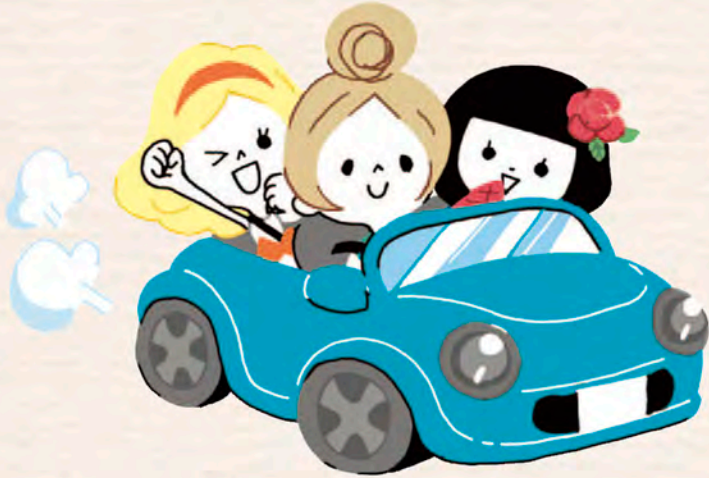

**SLが主役の小旅行
鉄道女子のススメの
SL「やまぐち」号** P.29

ノスタルジックなSL「やまぐち」号のプチ旅を案内のこれを読めば、きっとあなたも鉄子になりたくなる?!

**歴女の心をくすぐるワンディ・トリップの街
西の京・山口
瑠璃光寺五重塔ほか** P.1

この本を片手にそぞろ歩いて、自分なりのお楽しみポイントをおねこれ発見してみたいかがでしょ。

いってみや 朝市 P.17

“美味しいも楽しいもあたたかい”
スローな時間はいかが?
朝市と、一緒に訪ねてほしいお立ち寄りスポットをご案内。

**山口市の魅力を山大使がナビゲート!!
女子カUP大作戦ツアー** P.35

“女子”が楽しめる要素をギュッと詰め込んだ
観光ツアー企画を献上プレゼンしちゃいます!

車で行く? SLに乗る?
それとも、歩いててくる?
山口・津和野のおねこれ散歩、
「彩都山口」のオススメを
参考にコーディネート
しちゃいませよ!!

真冬にも行列ができる人気スイーツは、いちごのダブルベリーソフト。 P.23

美味しさのヒミツは、P.23にあり。

徳地を訪れたら、ぜひこのパンを味わって欲しい!! P.23

美味しさのヒミツは、P.23にあり。

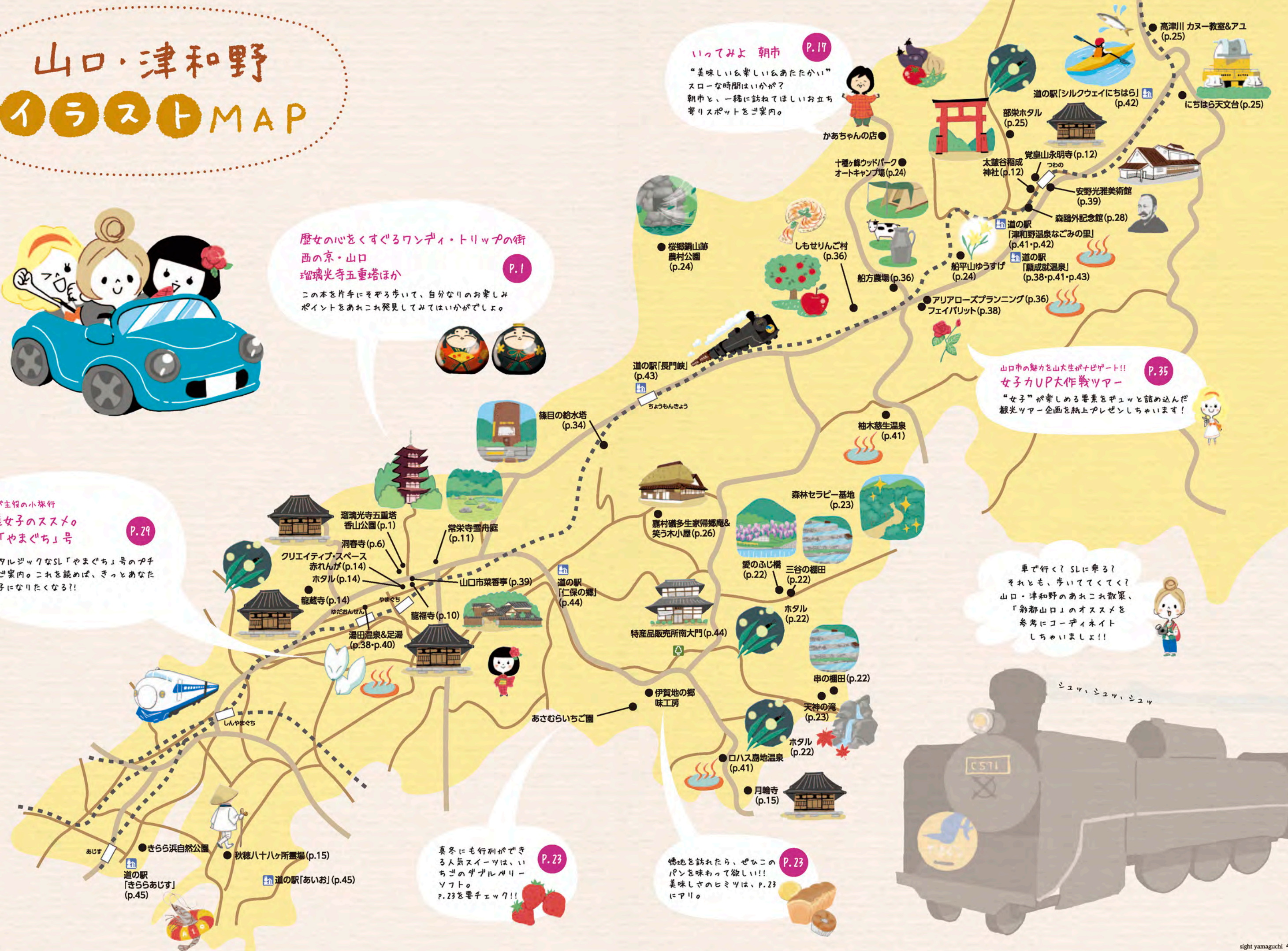

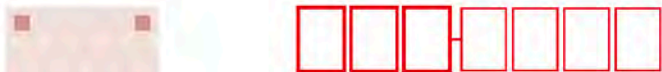

彩都山口 URL <http://www.city.yamaguchi.lg.jp/> 山口七夕ちょうちんまつり (8月6日-7日)

このハガキで「彩都山口」プレゼントクイズにご応募いただけます。

郵便番号、住所、氏名、年齢、性別、電話番号、P.48のクイズの答え、アンケートの回答をご記入の上、お送りください。正解者の中から抽選で10名様に山口市の特産品詰め合せをプレゼントします。当選者の発表は、賞品の発送をもってかえさせていただきます。

クイズの答え

「彩都山口」の感想をお寄せください。

皆様のご意見を今後の誌面づくりの参考にさせていただきます。

Q1 「彩都山口」をどこで入手されましたか?

1. 郵送で 2. 市役所や公民館等の公共施設で 3. 高速道路のサービスエリアで
4. 道の駅や特産品販売所などで 5. ホテルや旅館等の宿泊施設で
6. 美容院や飲食店などのお店で 7. その他[具体的に:]

Q2 どの記事が面白かったですか?

1. 歴女の心をくすぐるワンディ・トリップの街 西の京山口
2. 行ってみよ 朝市&徳地・阿東・津和野 寄り道案内。 3. 鉄道女子のスヌメ。
4. 女子力UP 大作戦ツアー 5. その他[具体的に:]

Q3 山口市のどんなところに興味がありますか?

1. 歴史 2. 自然 3. 文化・芸術 4. 温泉
5. グルメ 6. その他[具体的に:]

Q4 山口市の中でどこか訪ねてみたい所がありますか?

- 訪ねてみたい理由があれば、それも教えてください。
場所[]
理由[]

Q5 今後、どんなテーマの記事を読みたいですか?



第8回常設テーマ展示

「これが私の故里だ」

2011年2月16日(水)～2012年2月12日(日)
山口県立美術館 1F 4階

山口は、97年が少年期を過ごし、暮らした街。多くの故郷に、
懐かしさは残っている。その故郷の風景、
故郷の思い出、その故郷がもたらした影響を紹介する。

特別企画展

「雑誌(四季)と中原中也ー風高は晴なり」

2011年9月1日(水)～11月6日(日)

■ 開館時間

5月～10月/9:00～18:00(入館は17:30まで)
11月～4月/9:00～17:00(入館は16:30まで)

■ 休館日

月曜日(祝祭日の場合は翌日)、毎月最終火曜日、
年末年始(12月29日～1月3日)
※その他展示替え等のための臨時休館あり。

■ 入場料

一般 310円(262円)、大学生 210円(157円)、
小・中・高校生 150円(105円)、70歳以上は無料
※()内は20人以上団体料金

〒753-0056 山口市湯田温泉1-11-21
TEL083-932-6430/FAX083-932-6431
URL <http://www.chuyakan.jp/00top/>



発行/山口市総合政策部企画経営課

〒753-8790 山口市亀山町2-1
tel.083-934-2728

Staff

- 制作統括 株式会社コア
Editor in Chief 矢原玲子
Art Director 松本恵子
Writer 村上郁子・小野理枝・平川由野
Illustration 山寺わかな
Photograph 弘中隆・平田直樹・柴崎晋二郎
Model 藤本彩(5代目山口県観光フランス)
和田利絵(平成22年度山口市観光キャラバン隊)

取材協力

- 島根県鹿足郡津和野町
JR 西日本広島支社
山口大学経済学部経営学科藤田ゼミ
山口市の皆さま

©本誌記事・写真・イラストの無断転載を禁じます。

ytube 山口のニッチな情報
ココにあります!!

「ytube」は、
山口市の地域映像・写真投稿共有サイトです。
会員(無料)になれば、スマートフォンやパソコンから簡単に映像や写真が投稿できます。

- 運動会やクラブ活動
- サークルの作品の発表
- 地域のイベントの紹介
- 山口の特産品の紹介
- お店情報

等々、山口のニッチな情報を発信&検索してみませんか

会員登録の方法など、詳しくは、コチラ!

<http://www.ytube.jp>

をご覧ください!!



※「ytube」は、山口市と山口ケーブルビジョンが運営しています。

編集後記

記事内容や誌面デザインを一新、大幅増ページとなった「彩都山口vol.3」、いかがだったでしょうか。

さて、本誌の誌名は「彩都(さいと)＝彩りのあるまち」という意味で、「光景眺め、見解・見地」を意味する英語の「SIGHT(＝サイト)」をかけたネーミングで、山口が誇るモノ、人、技、味、自然の恵みなどの地域資源(＝彩り豊かな山口の魅力)を探し出し、私たちの切り口で皆さんに届けたい、という気持ちを込めてつけています。大幅リニューアルとなった今号も前号まで同様、広報紙の心となるそのコンセプトは変わっていません。

今号では、山口・津和野観光

では必見の、定番から、まだまだあまり知られていない、隠れたおすすすめスポット&モノまで、幅広く紹介しています。

取材では、たくさんの方々の地域の方々にお話を伺いました。どこにでもありそうだけれど、でも実は、「山口にしかない宝モノ」。それを創り育んでいるのは、何より地域を愛する人たちの思いであり、そこにはそれぞれのかけがえのないドラマがあります。ぜひ、現地に足を運び、地域のひととふれあうてその魅力を感じてみていただければと思います。

まだまだ紹介したい、山口の宝モノは、たくさんあります。次号の発行は、来年の春頃の予定。どうぞお楽しみに!!

プレゼントクイズ

クイズ正解者の中から抽選で10名様に、山口市の特産品詰め合せをプレゼントします!!
ふるって応募ください。

Q 26ページの「田舎体験に行こう!」で紹介している「帰郷庵」ゆかりの文人は次のうちの誰?

① 中原中也
② 福田山頭火
③ 嘉村礪多

● 応募方法
左ページにある応募ハガキを切り離し、必要事項をご記入の上、お送りください。

● 応募締切
第1次/平成23年9月30日(金)
第2次/平成24年1月31日(火)
※当日消印有効

※個人情報利用の目的
ご応募いただいた際の個人情報等は、誌面づくりの参考とプレゼント賞品の発送のみを使用致します。

山口情報芸術センター
Yamaguchi Center for Arts and Media

2011 EVENTS INFORMATION

ワークショップ ～メディア表現に出会い、さらなる発見を生み出す環境

- 「tecpot ー学べて創れるメディア工房」
7月～9月

作品展示 ～メディアテクノロジーの創造的応用を紹介

- LabACT ー視線入力技術 vol.1
ザカリー・リーパーマン [The Eye Writer]
9月17日(土)～12月25日(日) 10:00-19:00
- LabACT ー視線入力技術 vol.2
三上晴子 [Molecular ー視線のモルフォロジー 3.0]
12月4日(日)～2012年3月31日(土) 10:00-19:00

■開館時間/ 10:00～20:00 (イベント開催時は 22:00 閉館)
■休館日/ 火曜日 (火曜日が祝日の場合は翌日)、年末年始 (12/29～1/3)
〒753-0075 山口市中国町 7-7 TEL 083-901-2222 / FAX 083-901-2216
URL <http://www.ycam.jp/>

紅燃ゆる、夏。

山口七夕 ちょうちんまつり

8月6日(土)・7日(日)

場所 パークロード、山口市中心商店街ほか

問合せ先 山口市ふるさとまつり実行委員会 TEL 083-932-3456



12月、山口市はクリスマス市になる。

日本のクリスマスは 山口から

11月下旬~12月下旬

場所 亀山公園ふれあい広場、山口市中心商店街ほか

問合せ先 日本のクリスマスは山口から実行委員会 TEL 083-925-2300



POST CARD



料金受取人払郵便

7 5 3 8 7 9 0

山口支店
承認
4074

差出有効期間
平成25年
3月31日
切手不要

山口市亀山町2-1

総合政策部 企画経営課

「彩都山口vol.3」プレゼント係 行



必要事項をご記入ください

フリガナ				年齢	歳
お名前 (必須)				性別	男・女
ご住所 (必須)	〒	-			
TEL (必須)	()	-	FAX	()	-
ご職業					

※応募締切／●第1次／平成23年9月30日(金) 当日消印有効
●第2次／平成24年1月31日(火)